DẤU ẤN RỒNG THIÊNG

TẬP 5: KHÓI LỬA KINH THÀNH RÔMỐT

nhomnamaitruongxua.vn

Kịch bản: **RIKU SANJO** Tranh: **KOJI INADA**

DẤU ẤN RỒNG THIÊNG

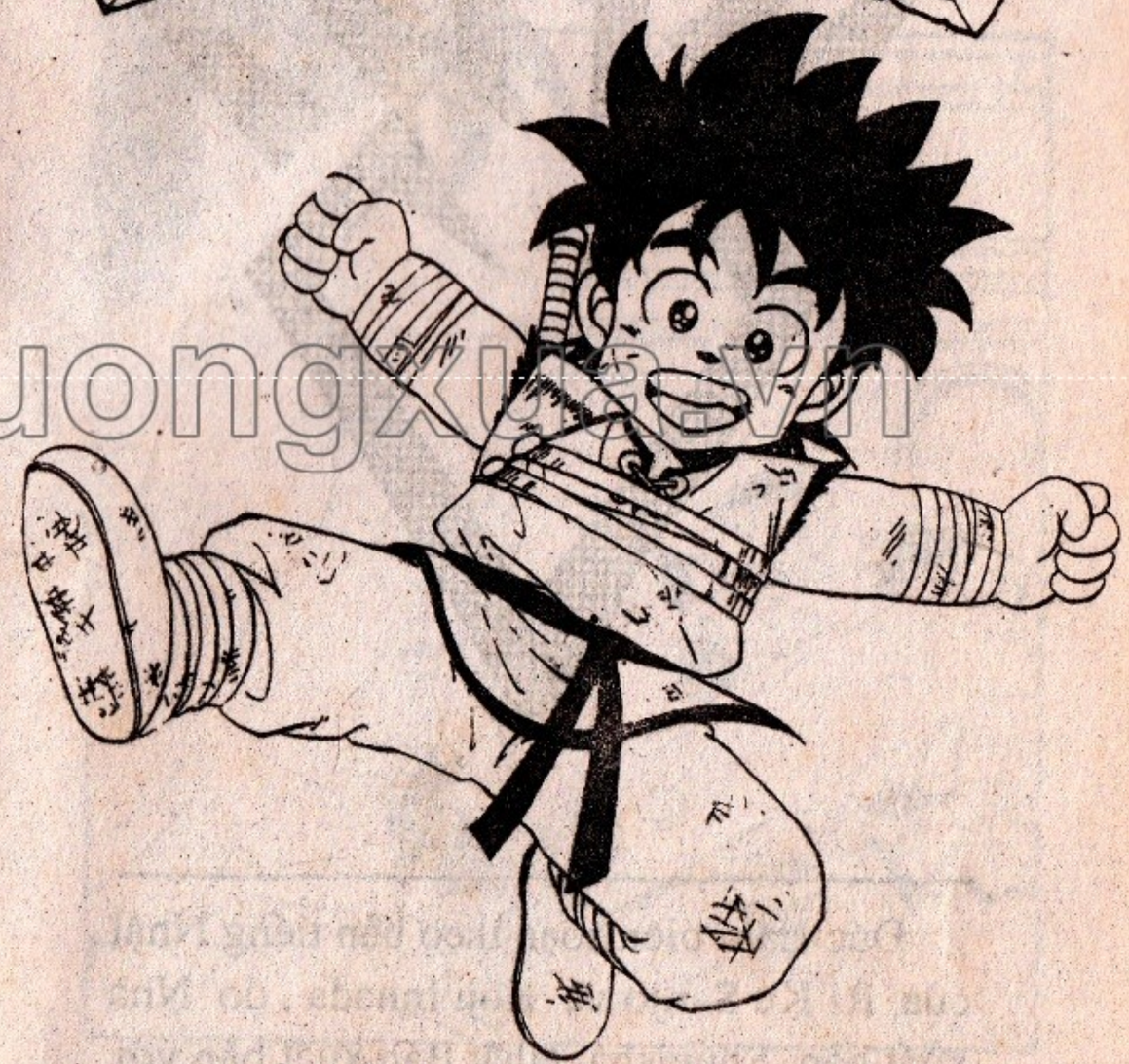

NHÀ XUẤT BẢN KIM ĐỒNG HÀ NỘI - 1996

thuongmaitruongxua.vn

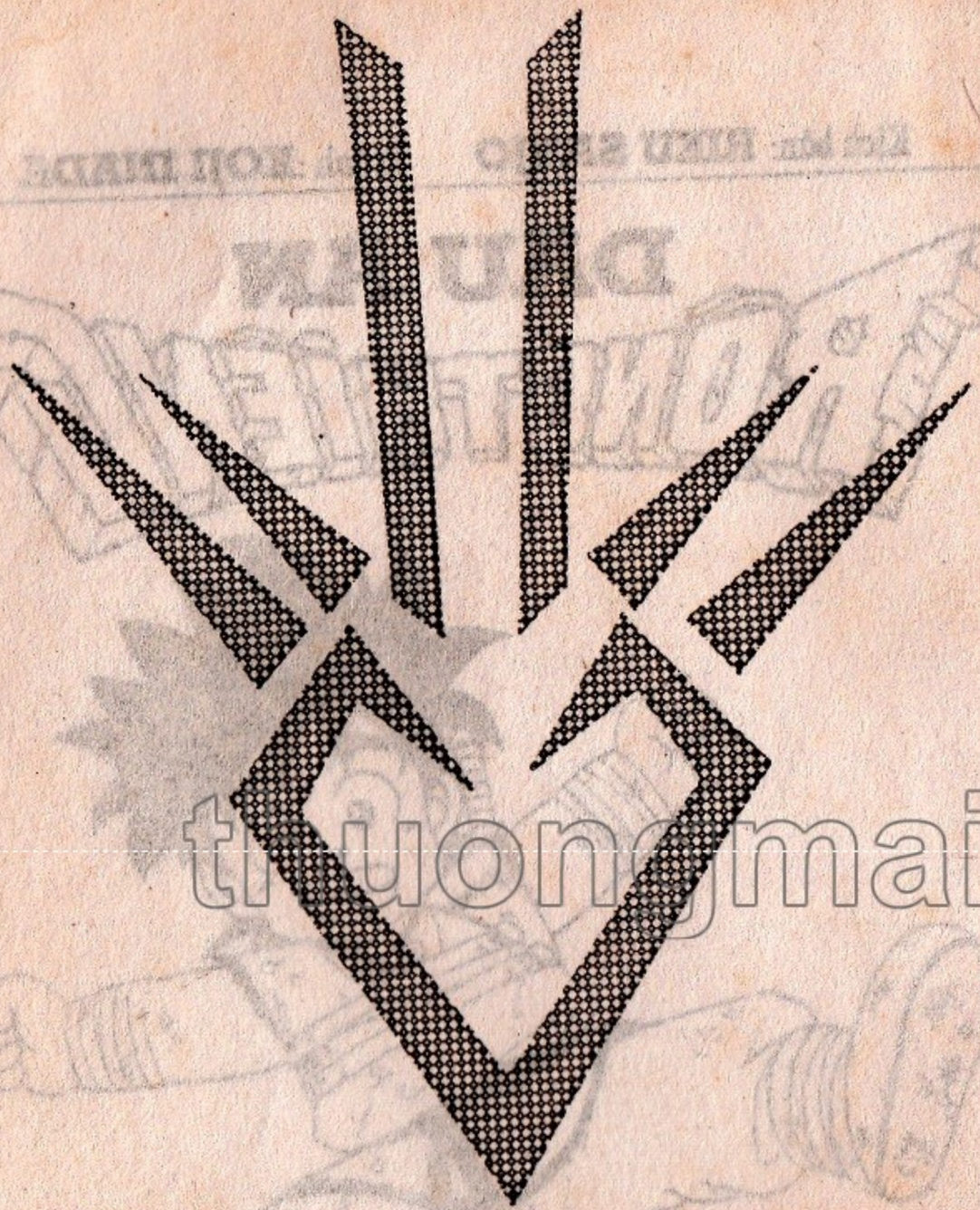

thuongmaitruongxua.vn

Đức Lâm biên soạn theo bản tiếng Nhật của Ri Ku Sanjo và Koji Innada , do Nhà xuất bản Shueisha Nhật Bản xuất bản với sự cộng tác của dịch giả Đoàn Ngọc Cảnh.

TẬP 5: KHÓI LỬA KINH THÀNH RÔMỐT

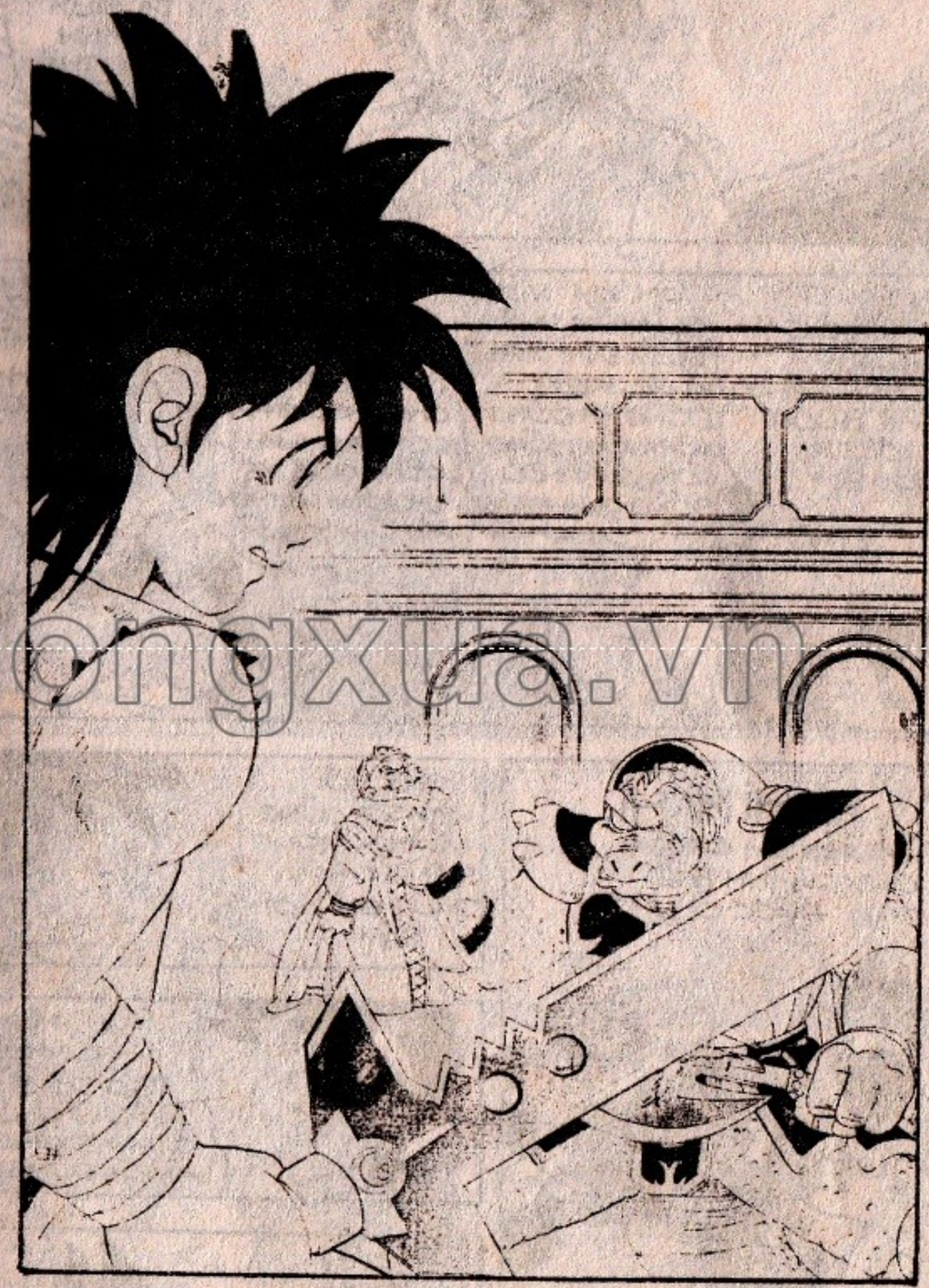

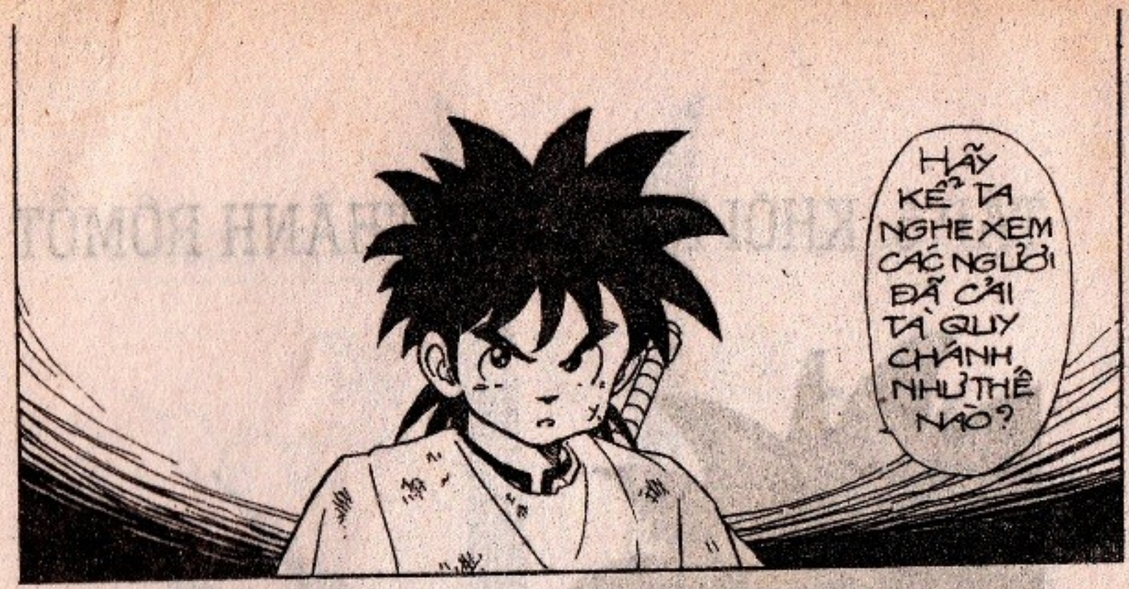

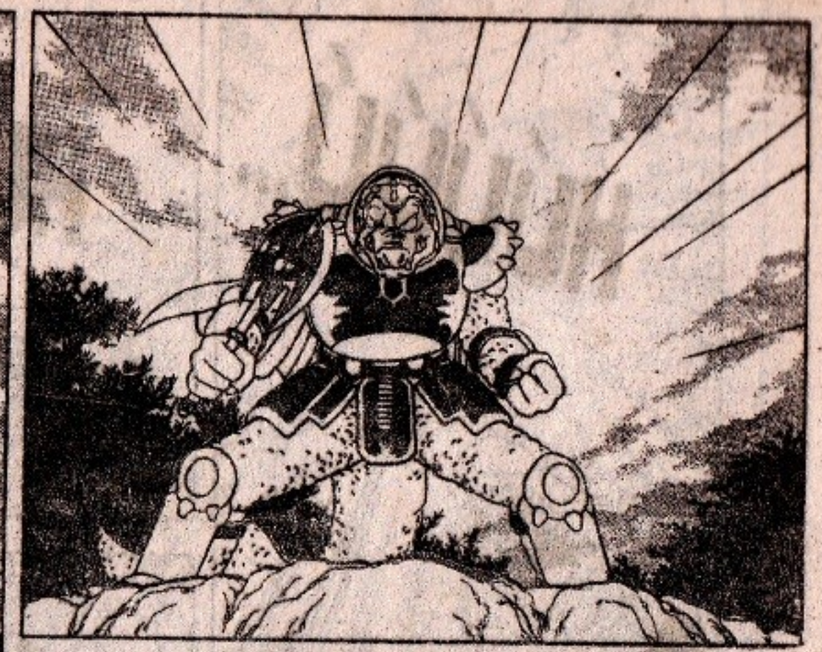

thuongmaitruong.vn

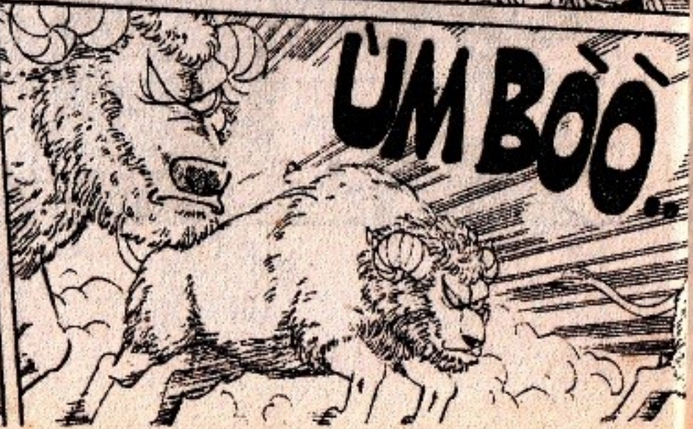

thienamatruongxua.vn

TẤT CẢ HÃY THEO TA!!! NHANH LÊN!

HÃY TRỰC CHỈ KINH THÀNH RÔMỐT... THẰNG NHÓC ĐẠI VÀ ĐỒNG BỌN NHẤT ĐỊNH ĐANG CÓ MẶT Ở ĐÓ!

pdomnauthuongxua.vn

GRÙ GRÙ... KRÉC.. KRÉC ÙM BOÒÒ...

OÁI!

?

TIẾNG ỒN GÌ THẾ?

RẦT!

thuongmaitruongxua.vn

QUÁI VẬT! QUÁI VẬT! CHẠY MAU BÀ CON ƠI!!

TRỜI! HÌNH NHƯ ĐÂY LÀ ĐOÀN QUÂN QUÁI THÚ CỦA LÃO CÁ SẤU!

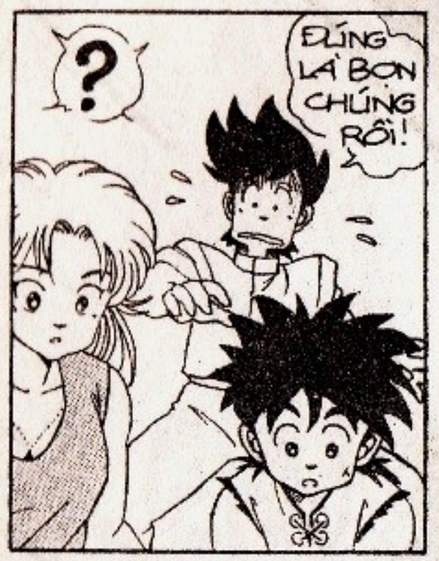

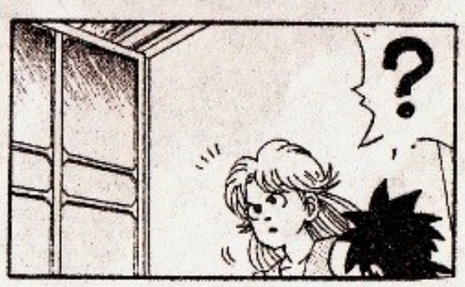

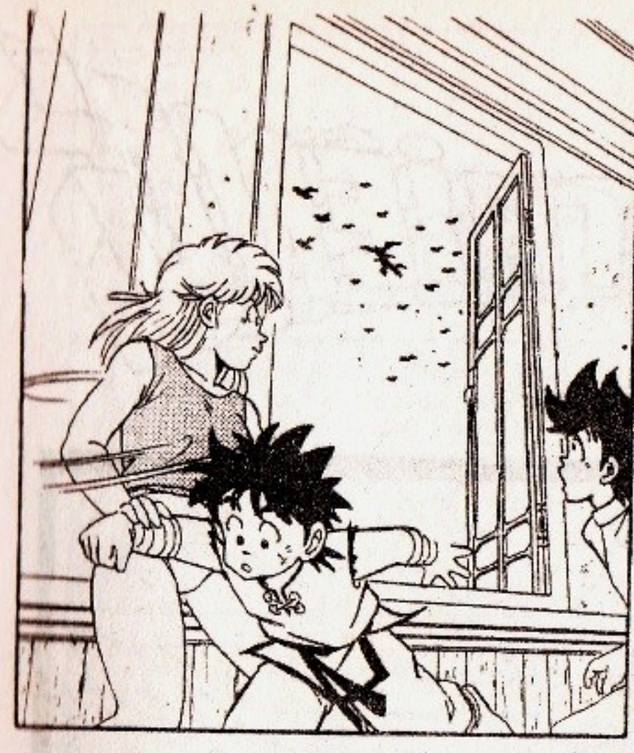

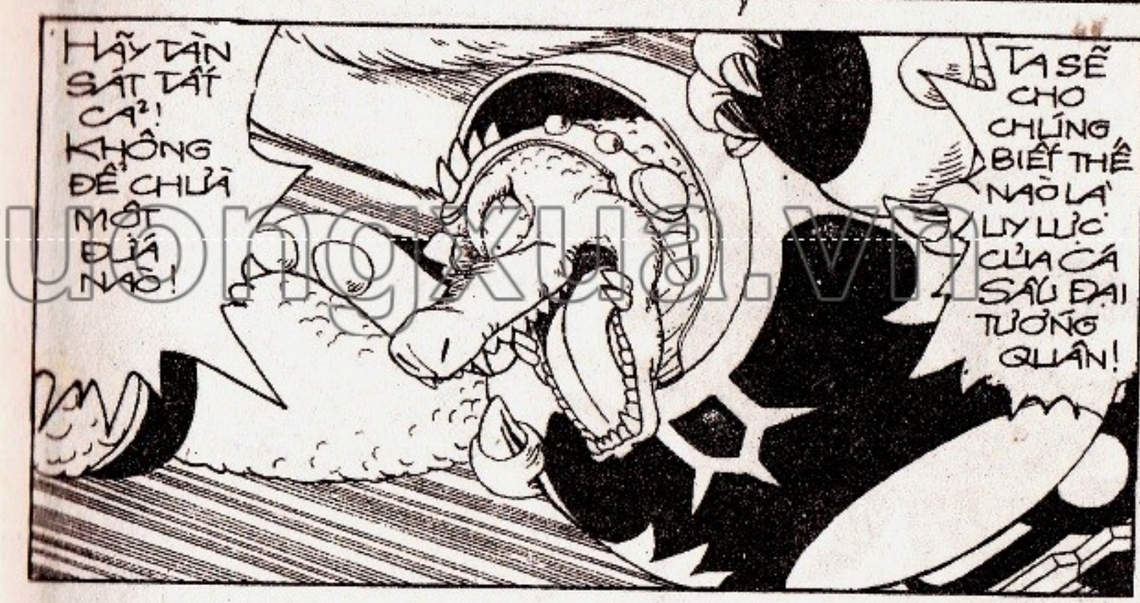

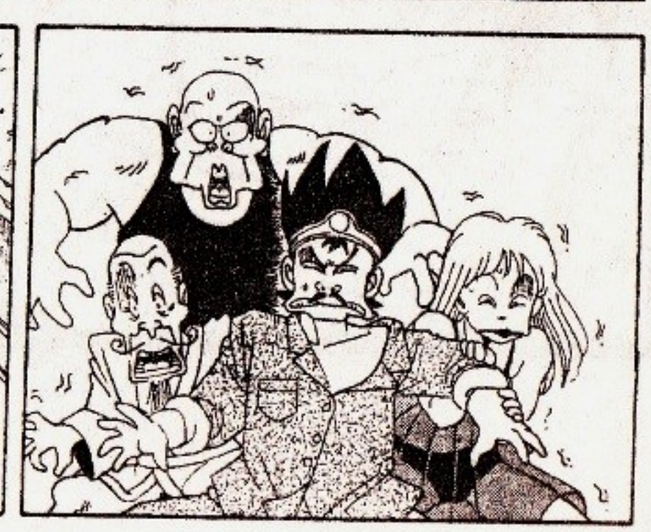

diendanhaitruongxua.vn

RỒNG THIÊNG

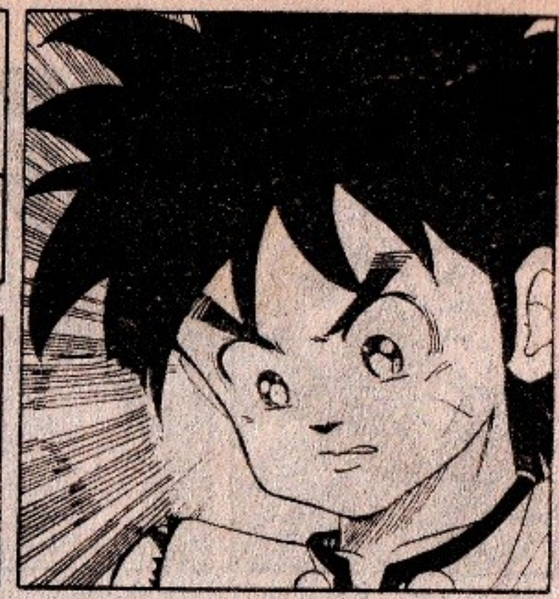

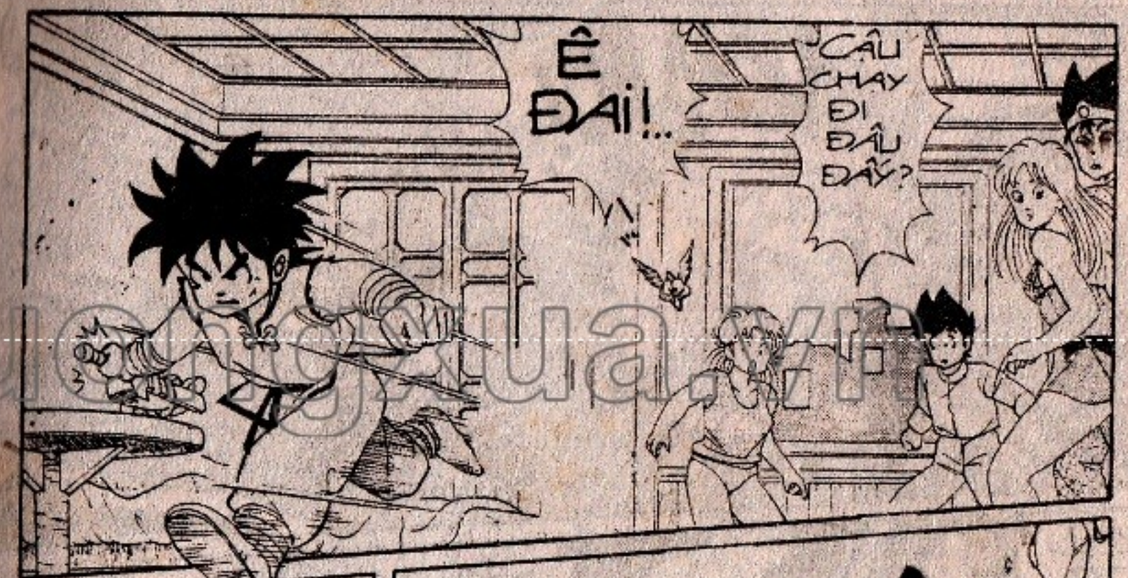

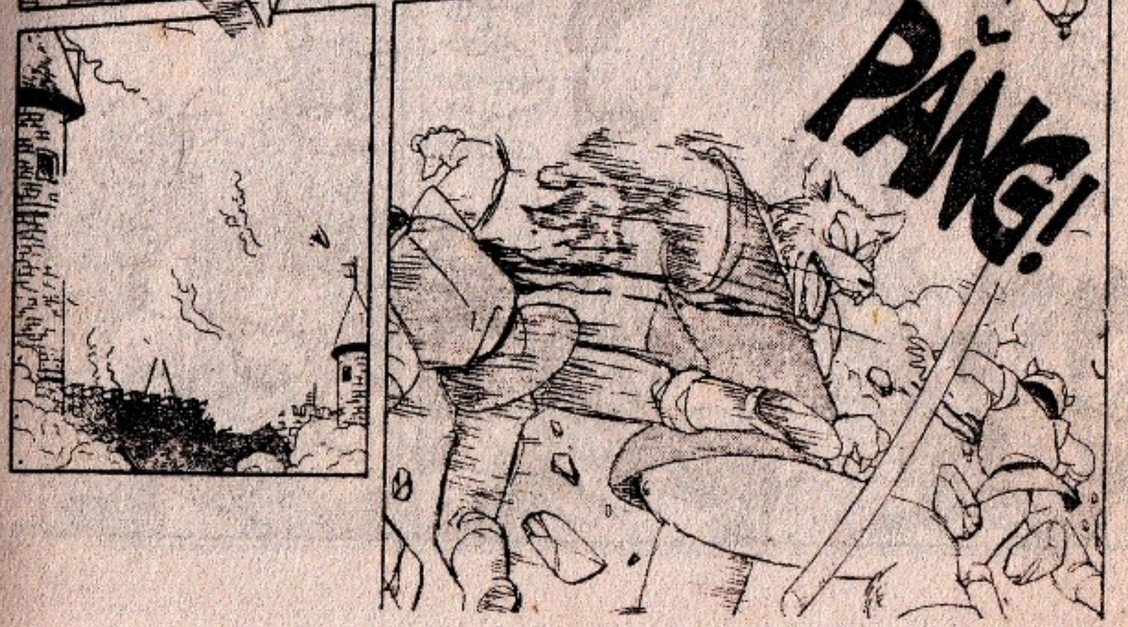

thuongmaitruongxua.vn

ÔI ÔI.. CỨU TÔI VỚI!

ỘP ỘP..

HỒM BỜI...

CỨU TÔI VỚI! TÔI SẮP CHẾT THIỆU RỒI!
ẶC ẶC.. NGẠT THỞ QUÁ!

KÉO CÒI BÁO ĐỘNG MAU!

CÓ CHUYỆN GÌ VẬY CÁC KHANH?
TÂU BỆ HẠ!.....
BỆ HẠ MAU DỜI KHỎI ĐÂY NGAY, BỌN QUÁI THÚ ĐANG TIẾN VÀO HỎI TỘI NGÀI ĐÂY!

SAO LẠI, HỎI TỘI TA?

CHUYỆN ẤY CHÚNG THẦN KHÔNG BIẾT A!
XIN BỆ HẠ HÃY THEO CHÚNG TÔI MAU LÊN!!

KHÔNG ĐI ĐÂU CẢ, ĐÂY LÀ HOÀNG CUNG CỦA TA MÀ!

HÃY NGHE LỆNH TA: TẤT CẢ VÀO VỊ TRÍ CHIẾN ĐẤU CHUẨN BỊ! TINH THẦN "QUYẾT TỬ" BẢM TRỤ ĐẾN CÙNG!
KẺ NÀO BỎ CHẠY SẼ BỊ GHÉP TỘI "PHẢN QUỐC"!

!!

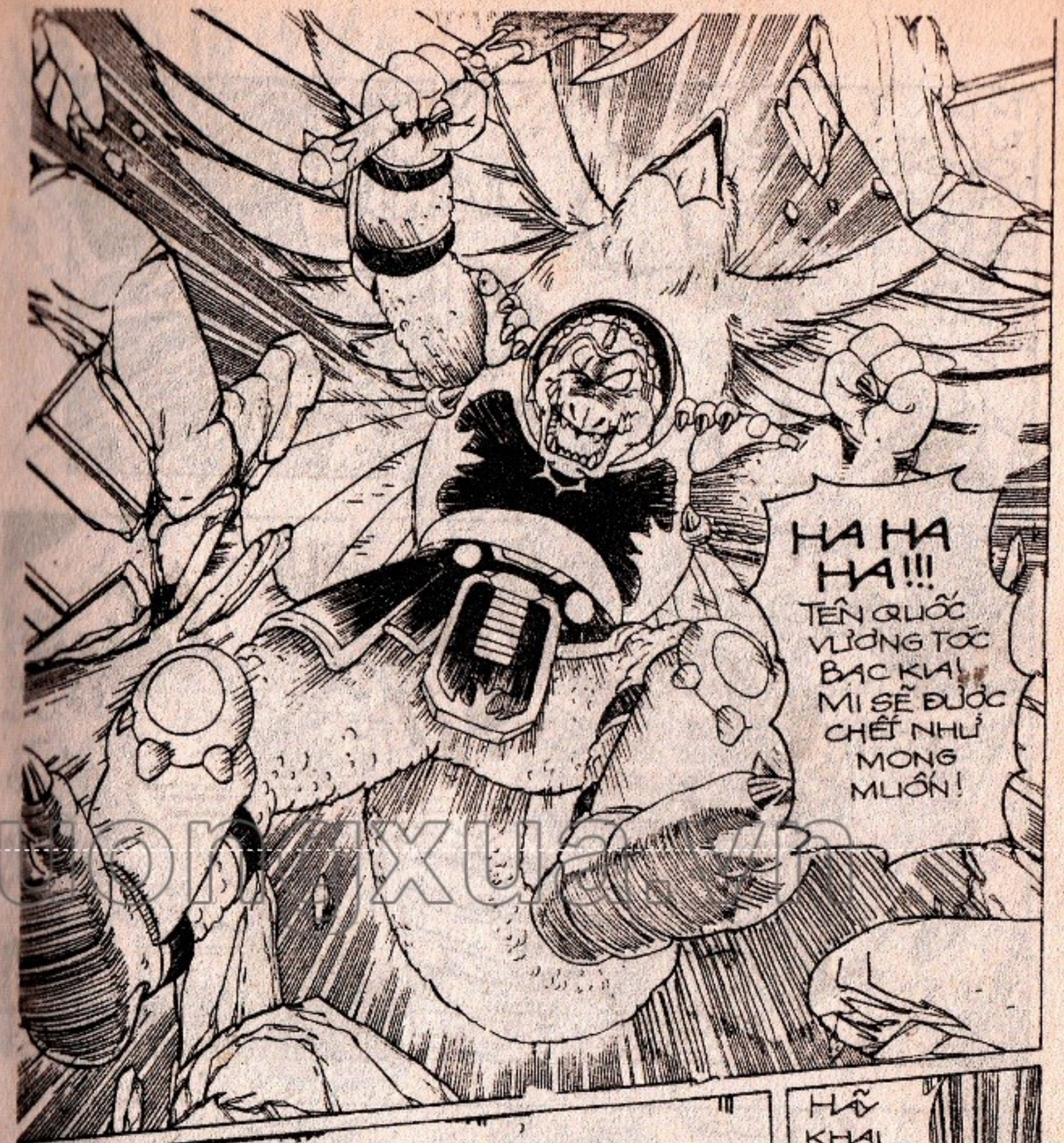

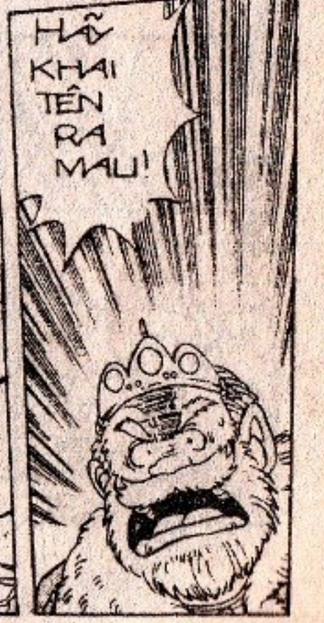

truongmattruongxua.vn

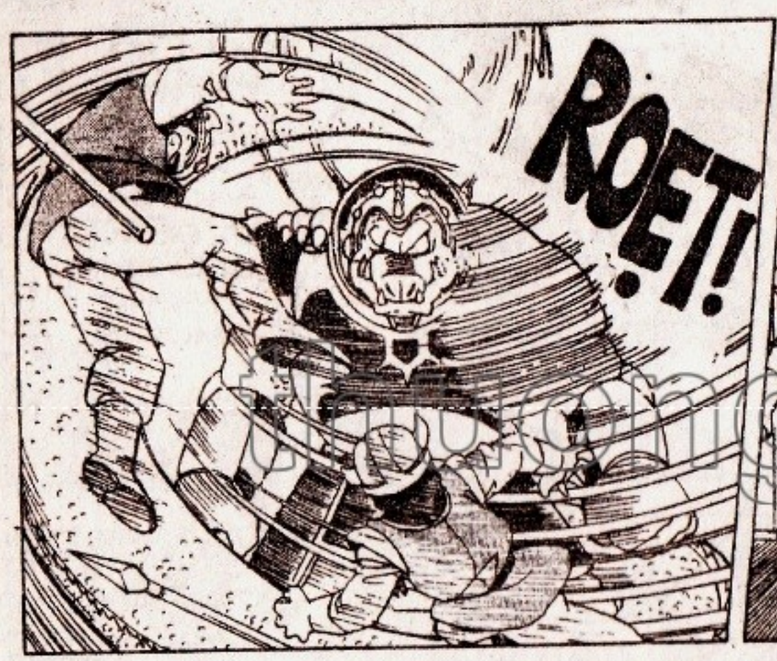

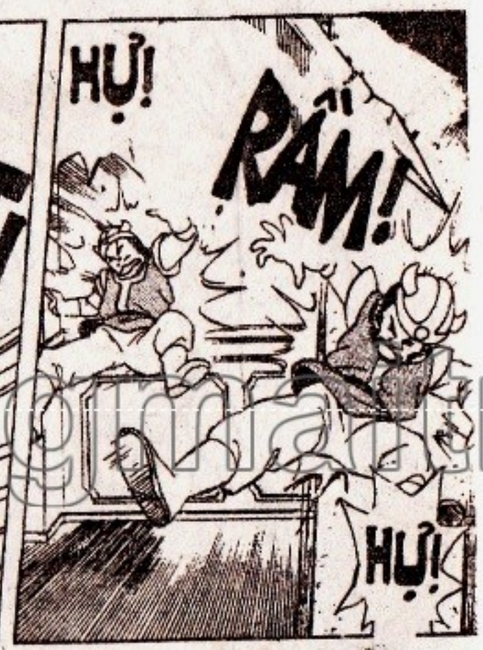

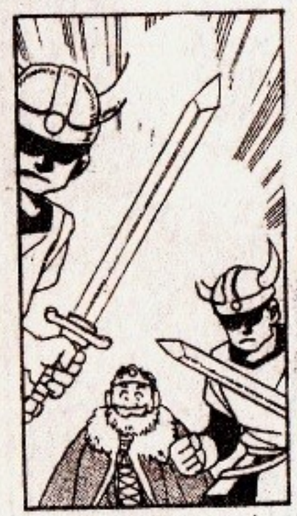

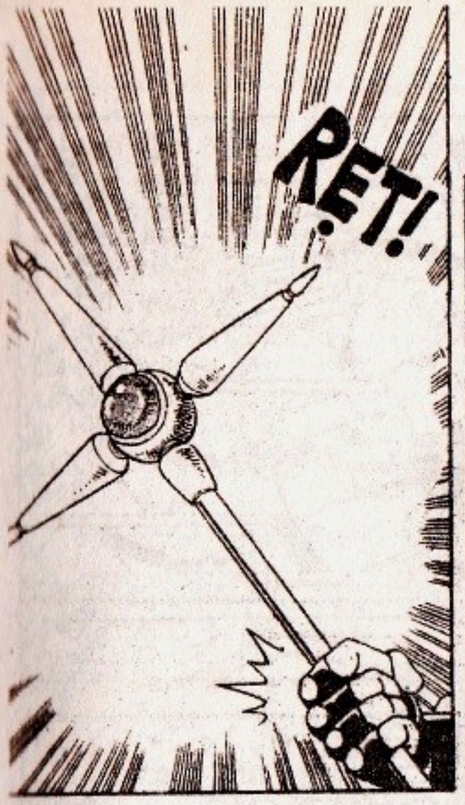

thuongmaitruongxua.vn

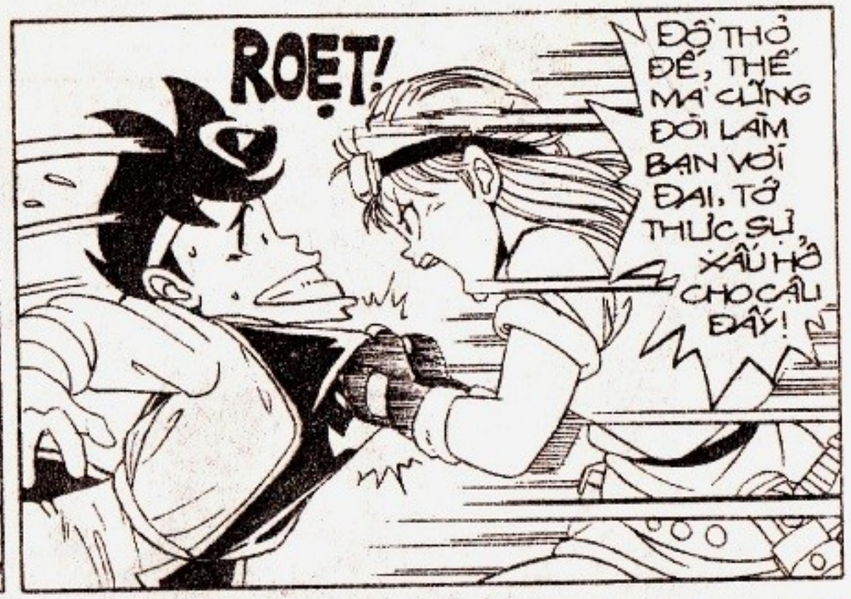

thuongmaitruongxua.vn

RỒNG THIÊNG

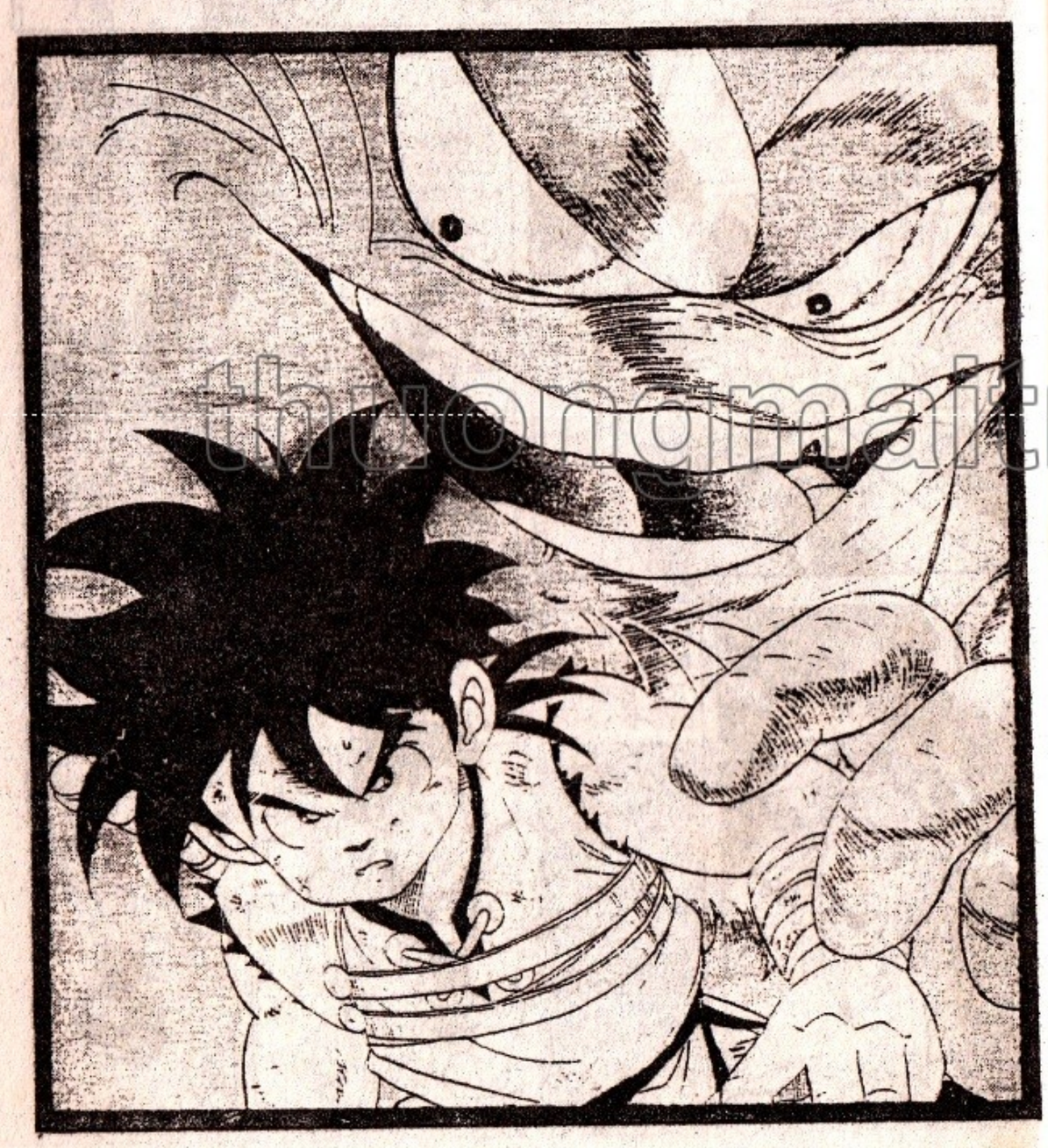

thuongmaitruongxua.vn

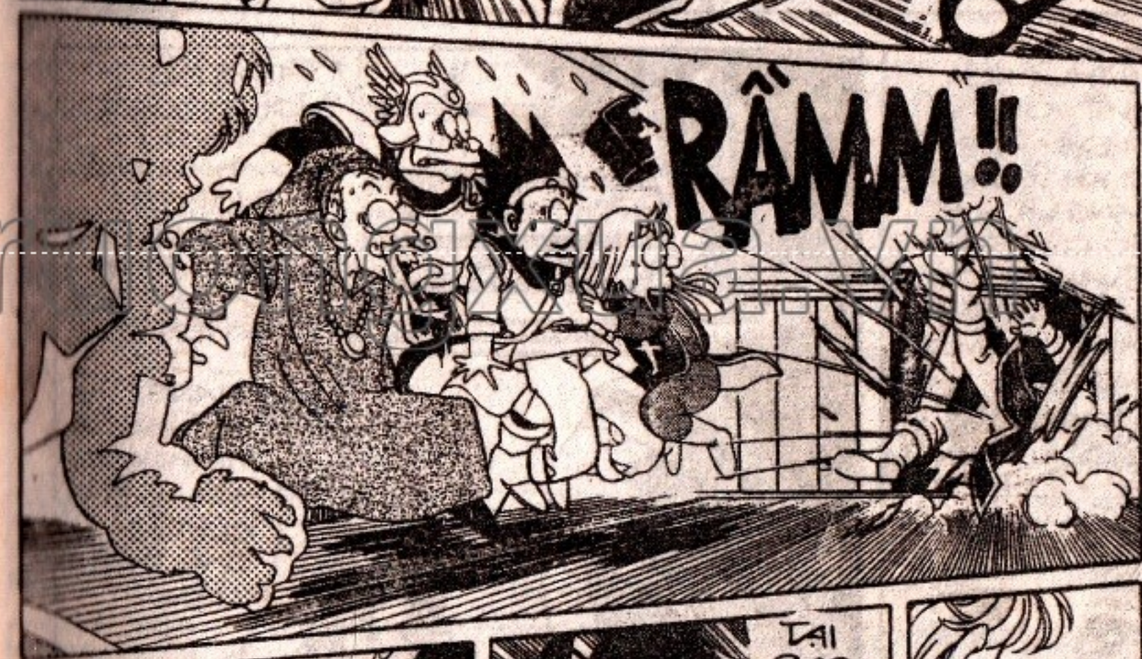

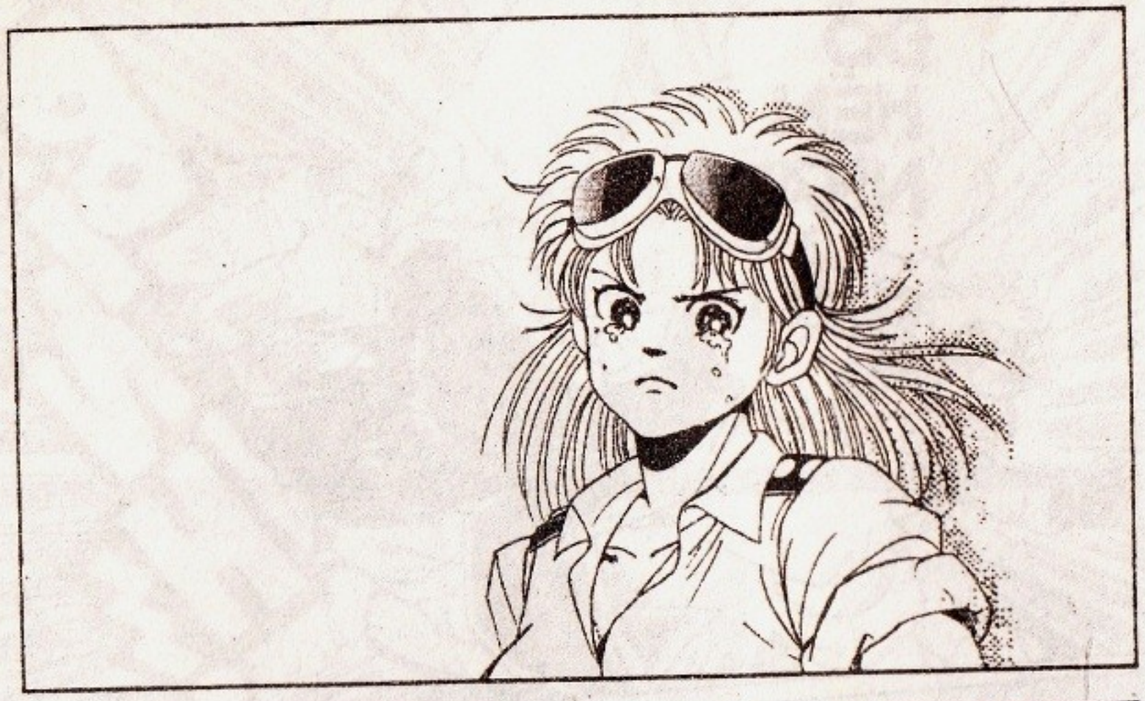

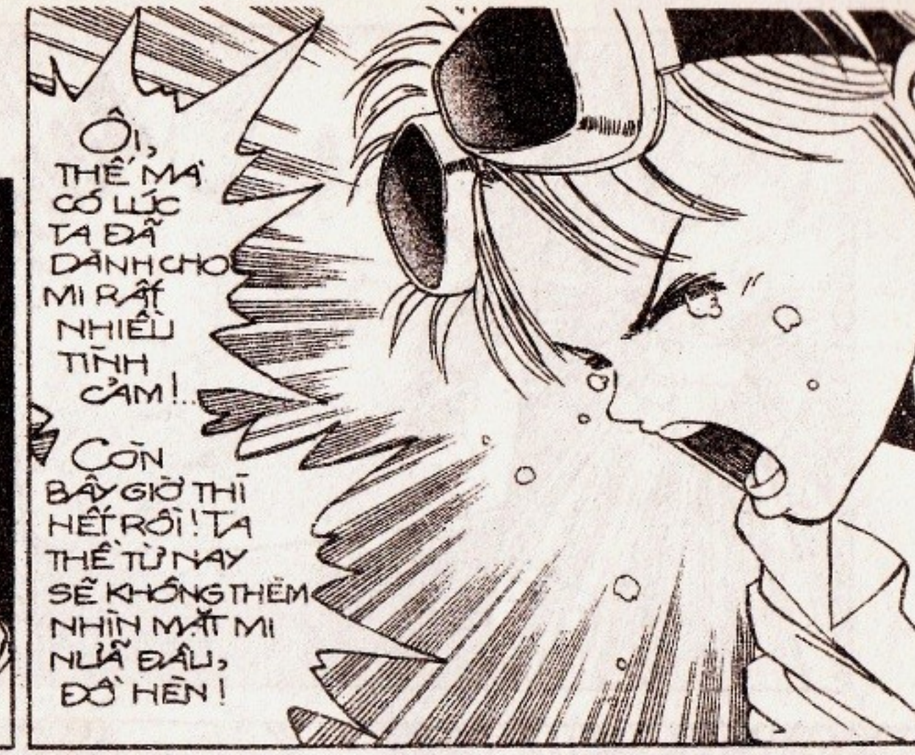

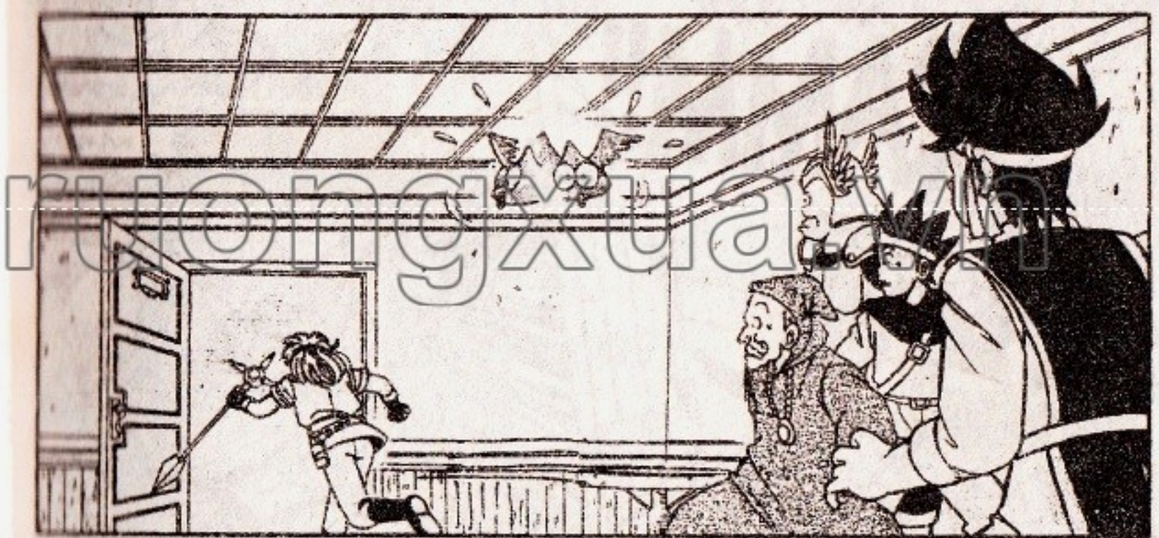

thongtintruongxua.vn

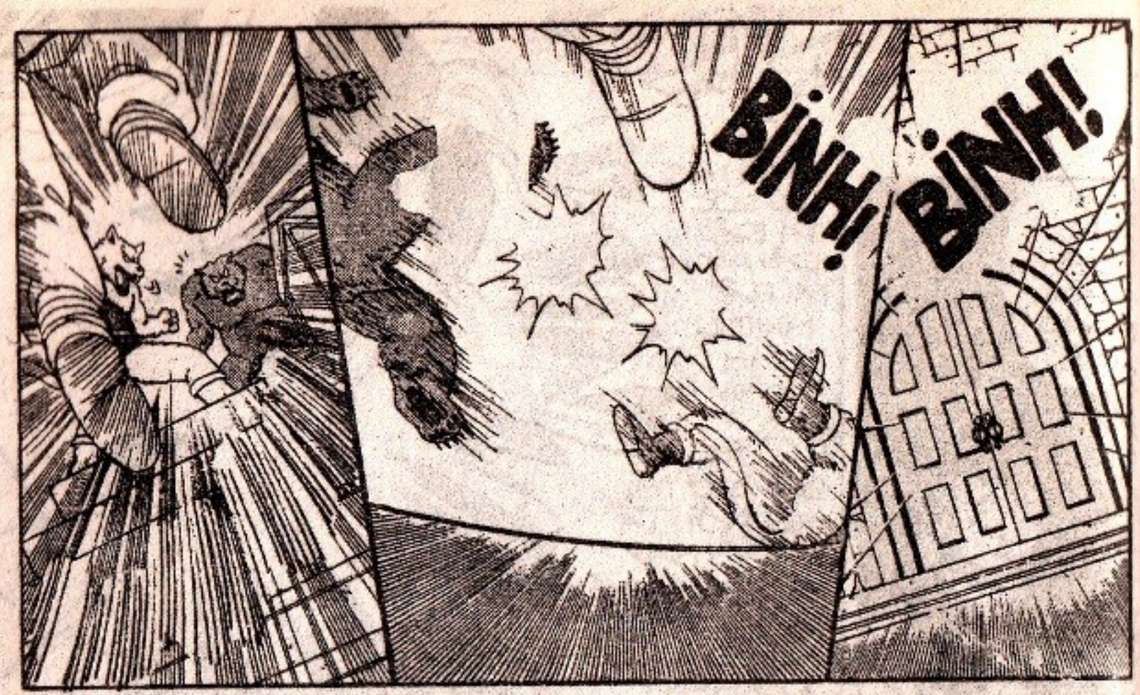

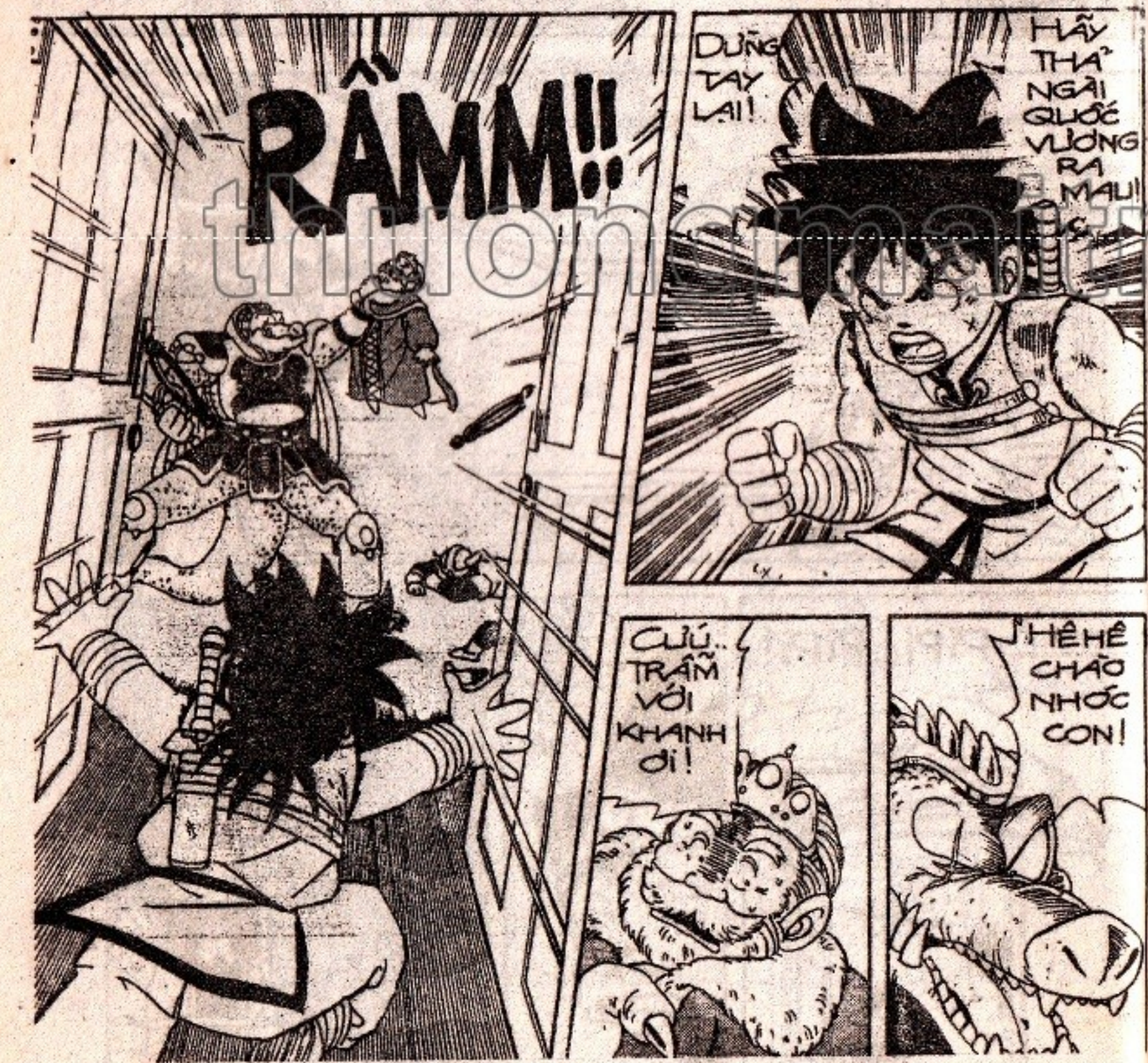

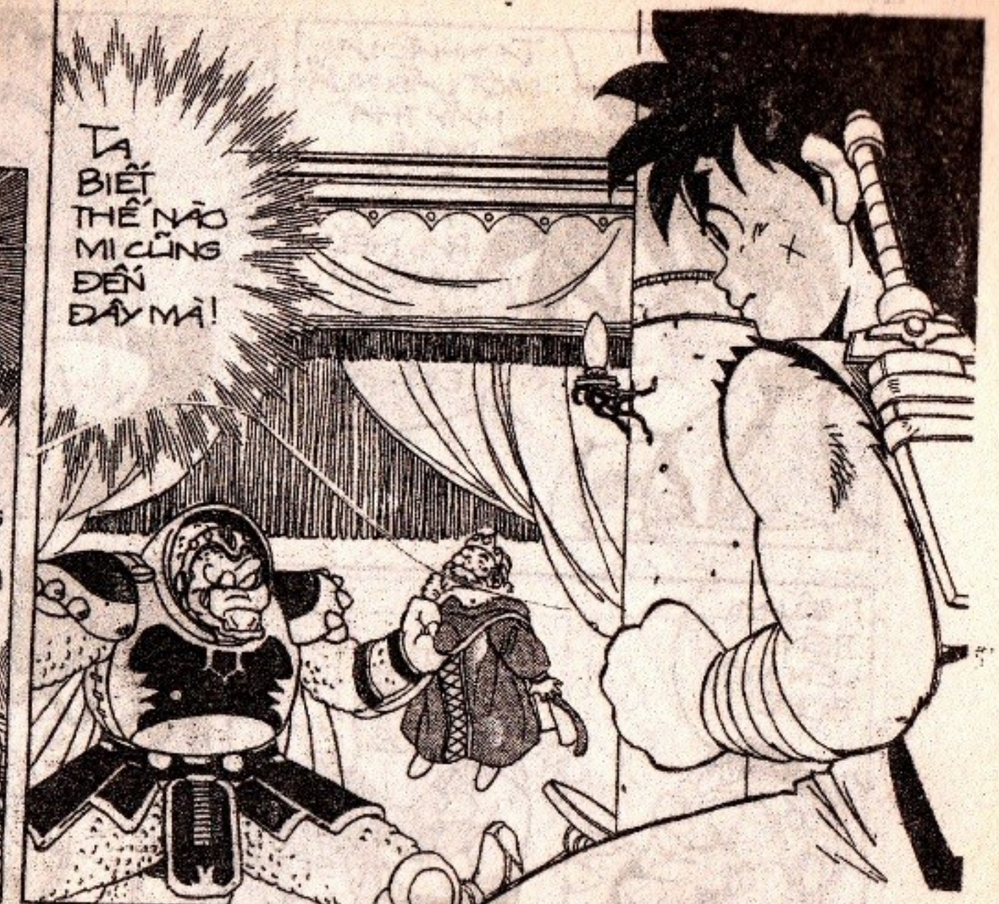

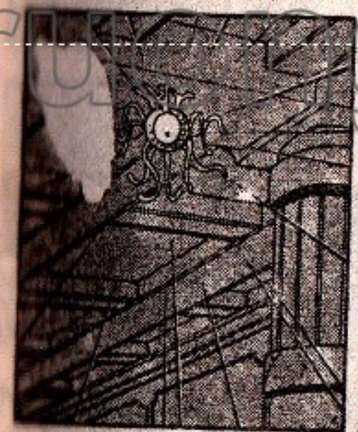

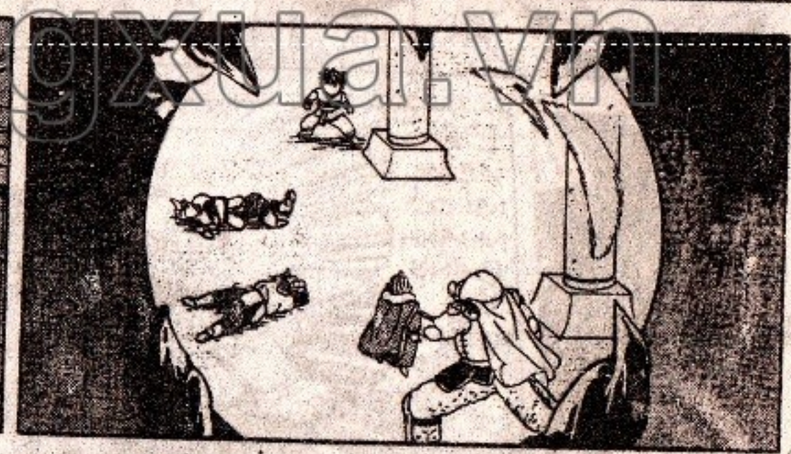

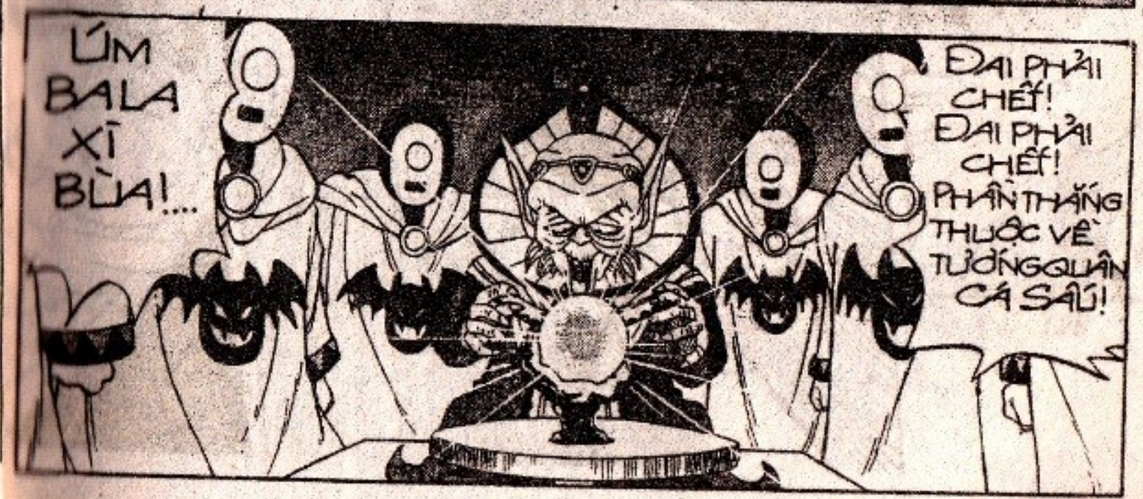

truyenmaudongxua.vn

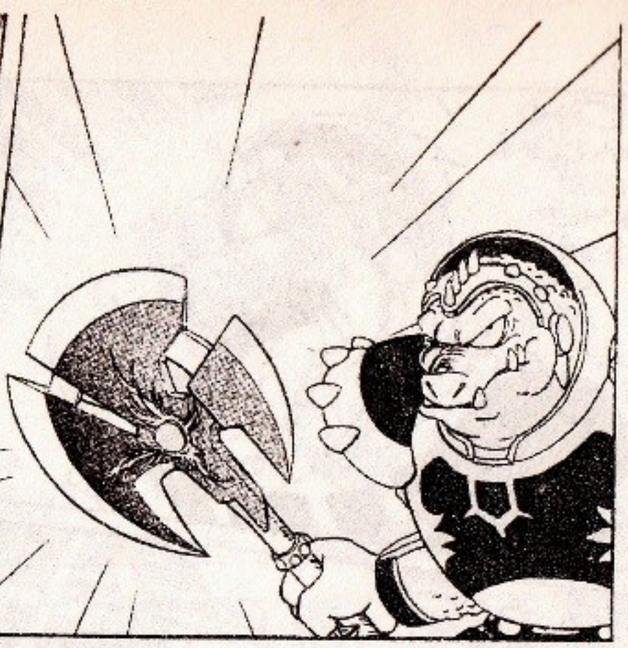

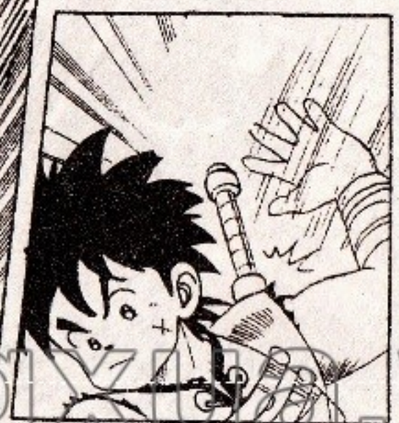

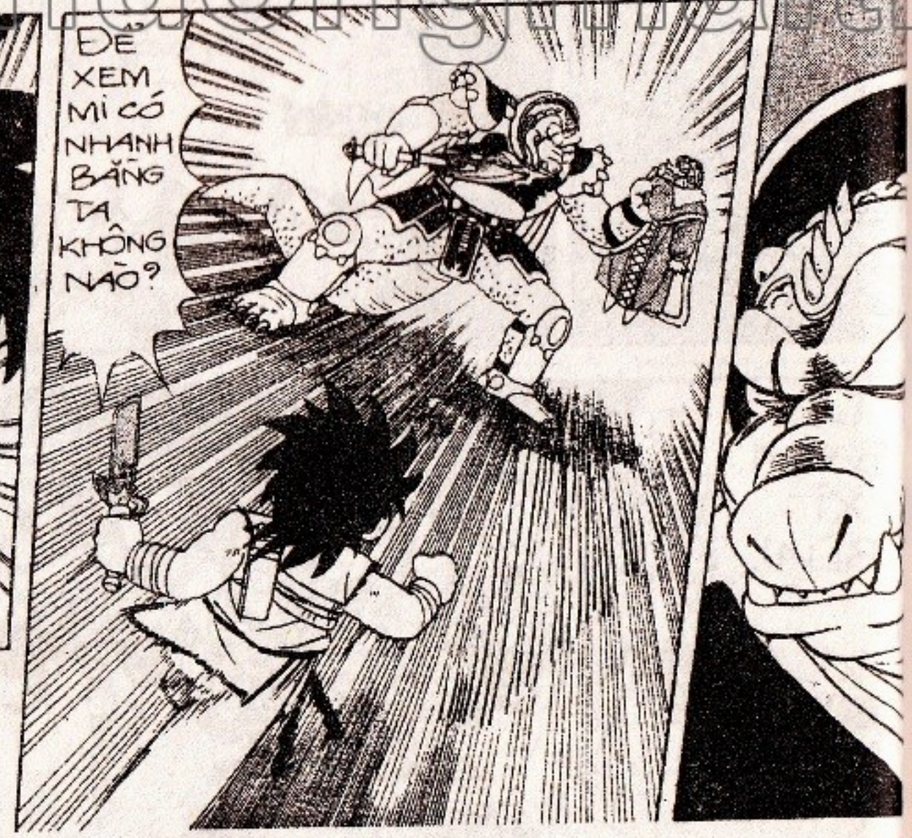

thuongmaitruongxua.vn

CHÀ, MI CŨNG BIẾT PHÉP THẦN CHÚ NÀY À?

ÁN BA NI BÁT RI HỒNG !!

RẦM!!!

BÙM!

BÙM!

?

SẦM!

ÁI!!

GHÊ GỚM THẬT...

NỘI CÔNG CỦA THẰNG NHÓC NÀY THẬT LÀ ĐÁNG SỢ!!

thuongmaitruongxua.vn

RỒNG THIÊNG

thuongmaitruongxua.vn

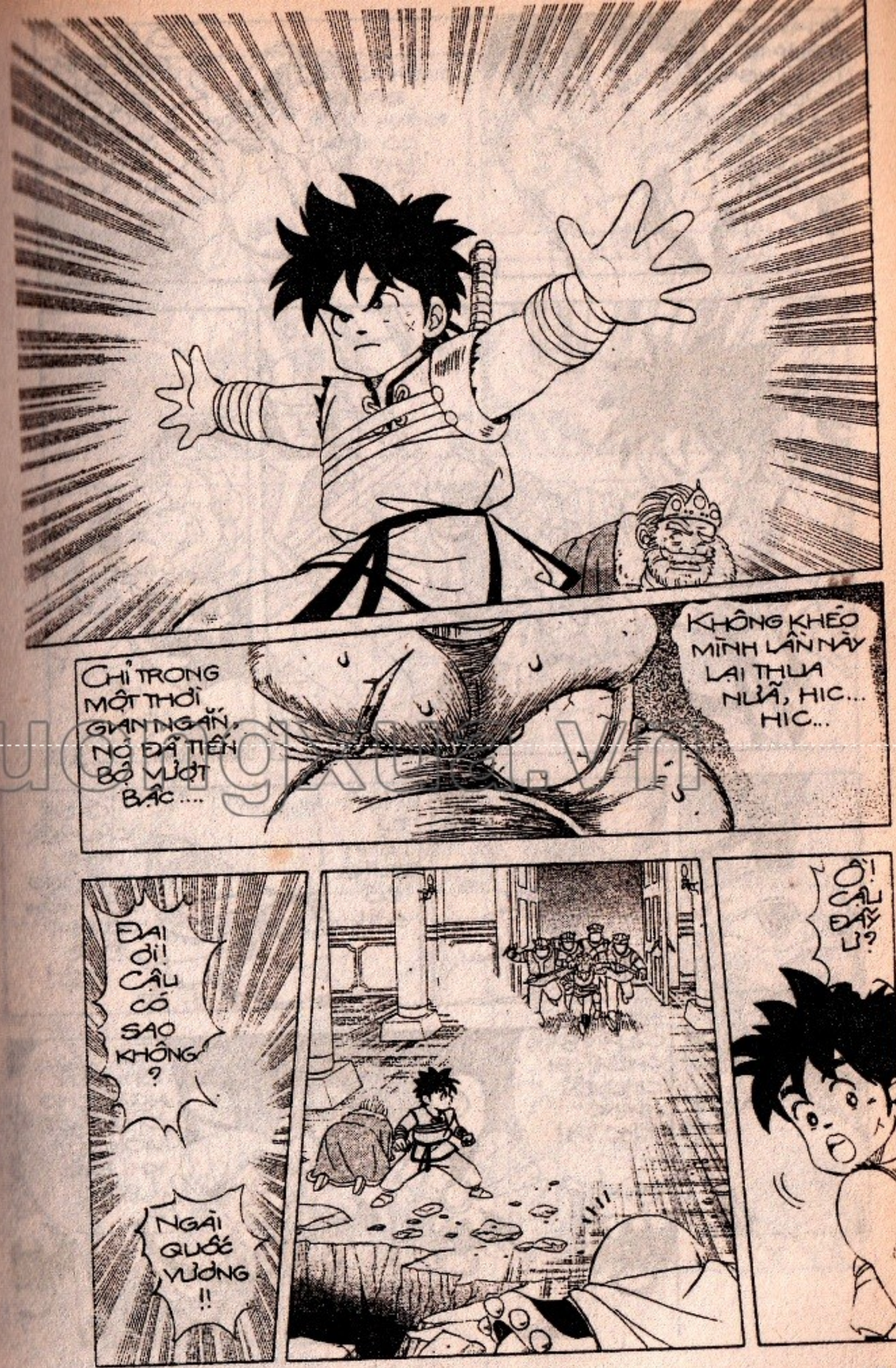

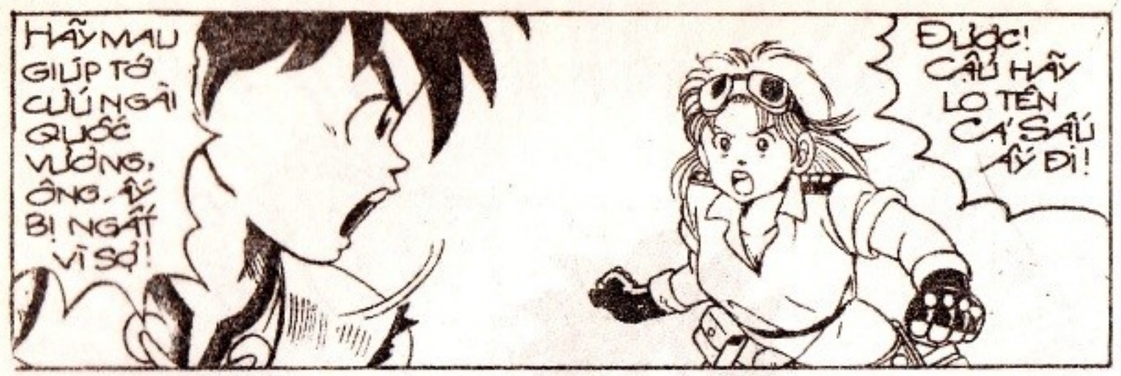

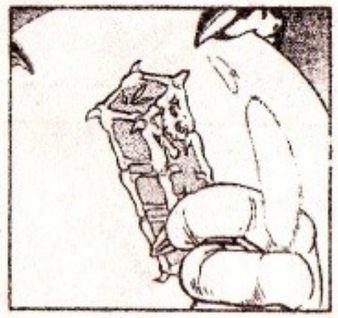

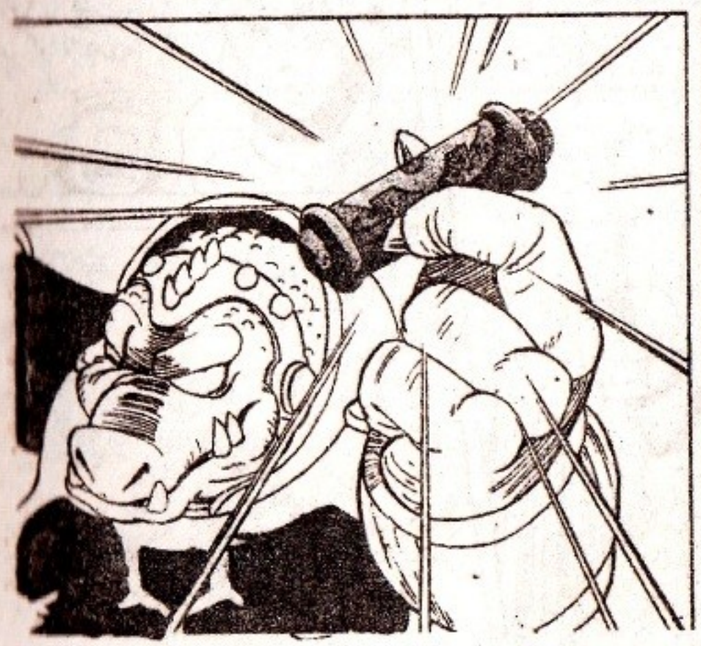

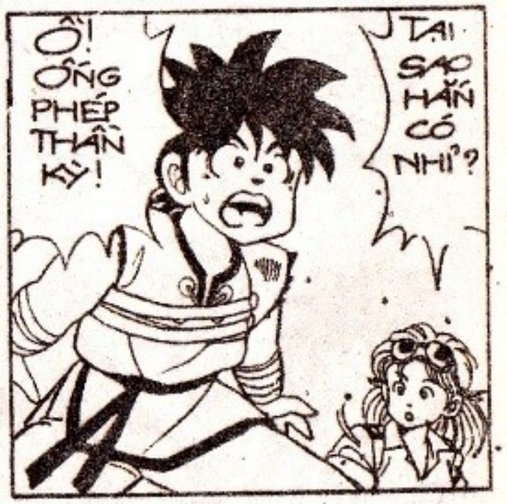

thuongmaitruongxua.vn

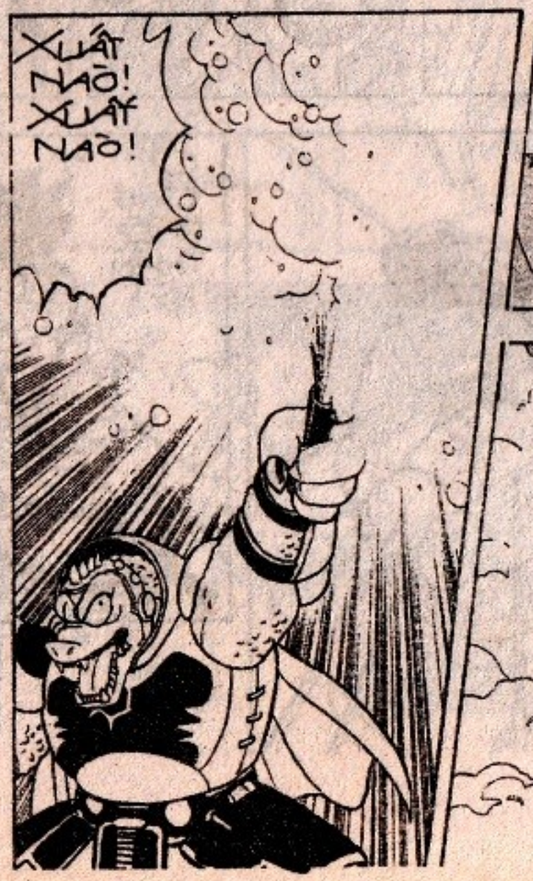

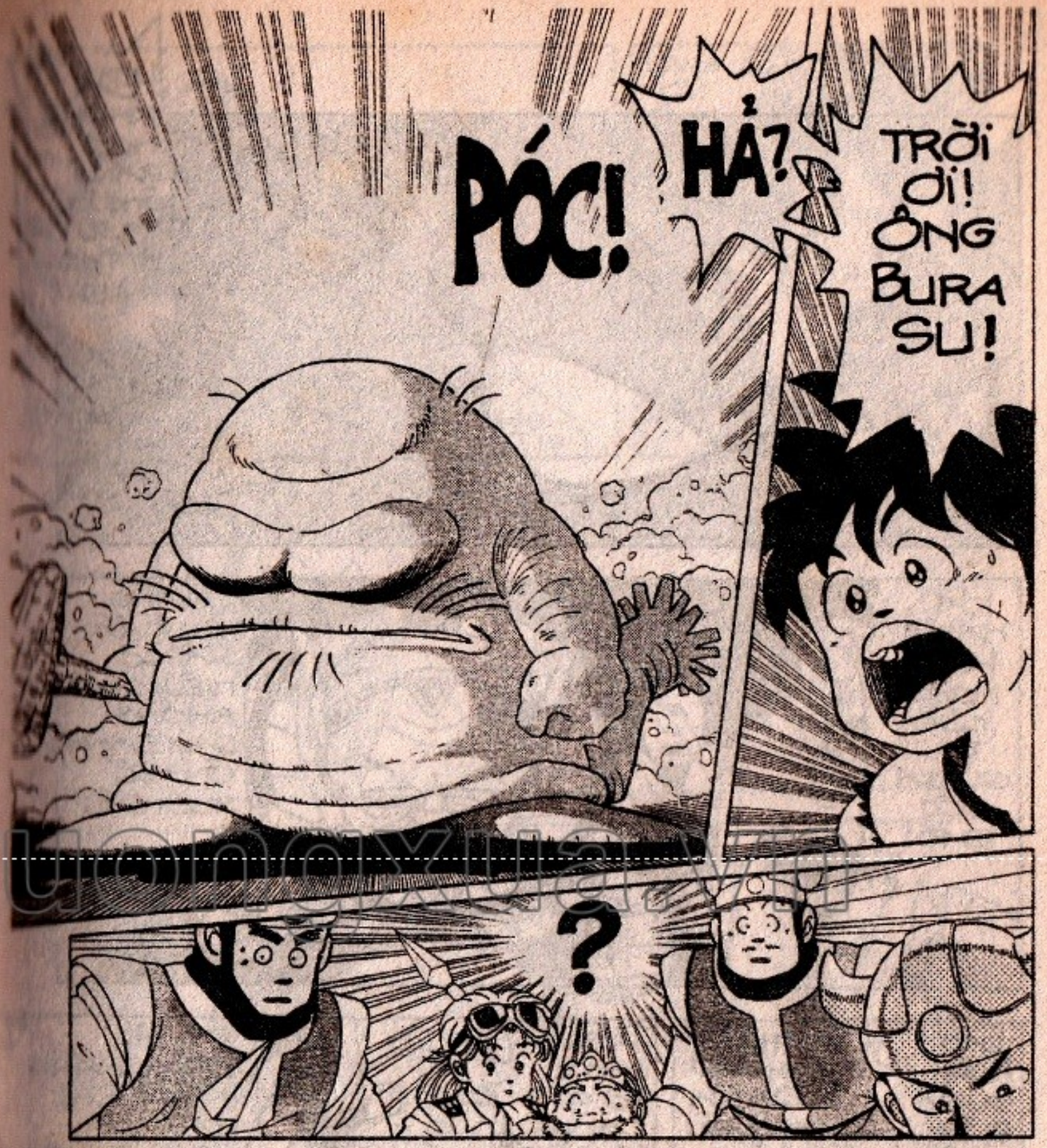

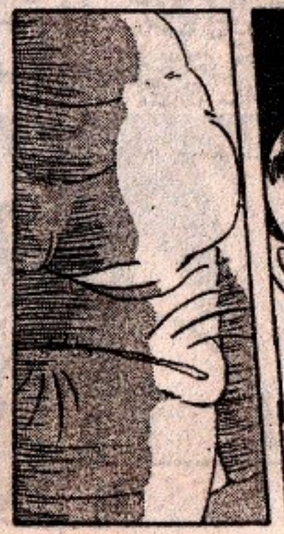

thuongmaitruongxua.vn

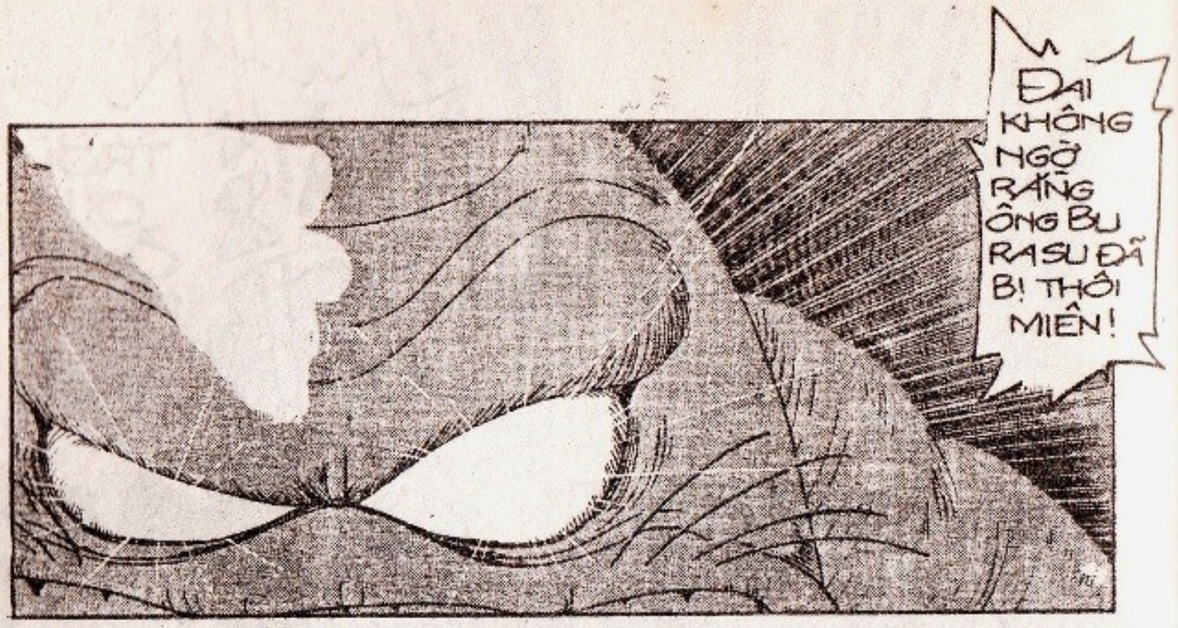

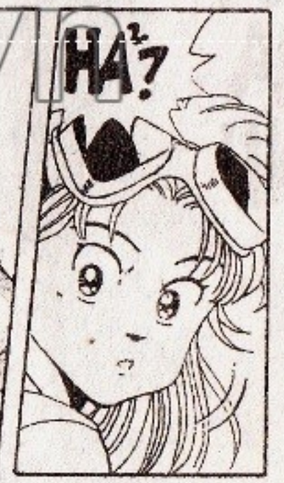

thuongmaitruongxua.vn

NHƯNG MÀ...

ÔNG ẤY ĐANG ĐE DỌA CẬU!

MÊ ĐA PA NI!

REET!

!!

CỌI CHÚNG! ĐÂY LÀ CÂU THẦN CHÚ HÓA ĐIÊN ĐẤY!

GRỪ GRỪ.. TA PHẢI GIẾT! GIẾT TẤT CẢ!

ANH TA MẤT TRÍ THẬT RỒI!

HỀ HỀ! TA SẼ CHO CÁC NGƯỜI TỰ GIẾT LẪN NHAU!

!!

GRỪ BUÔNG TA RA !!

TA SẼ GIẾT CÁC NGƯỜI !!

ÔNG BỤ RA SỰ! .....

DỪNG TAY LẠI! ÔNG KHÔNG ĐƯỢC LÀM THẾ!

RỒNG THIÊNG

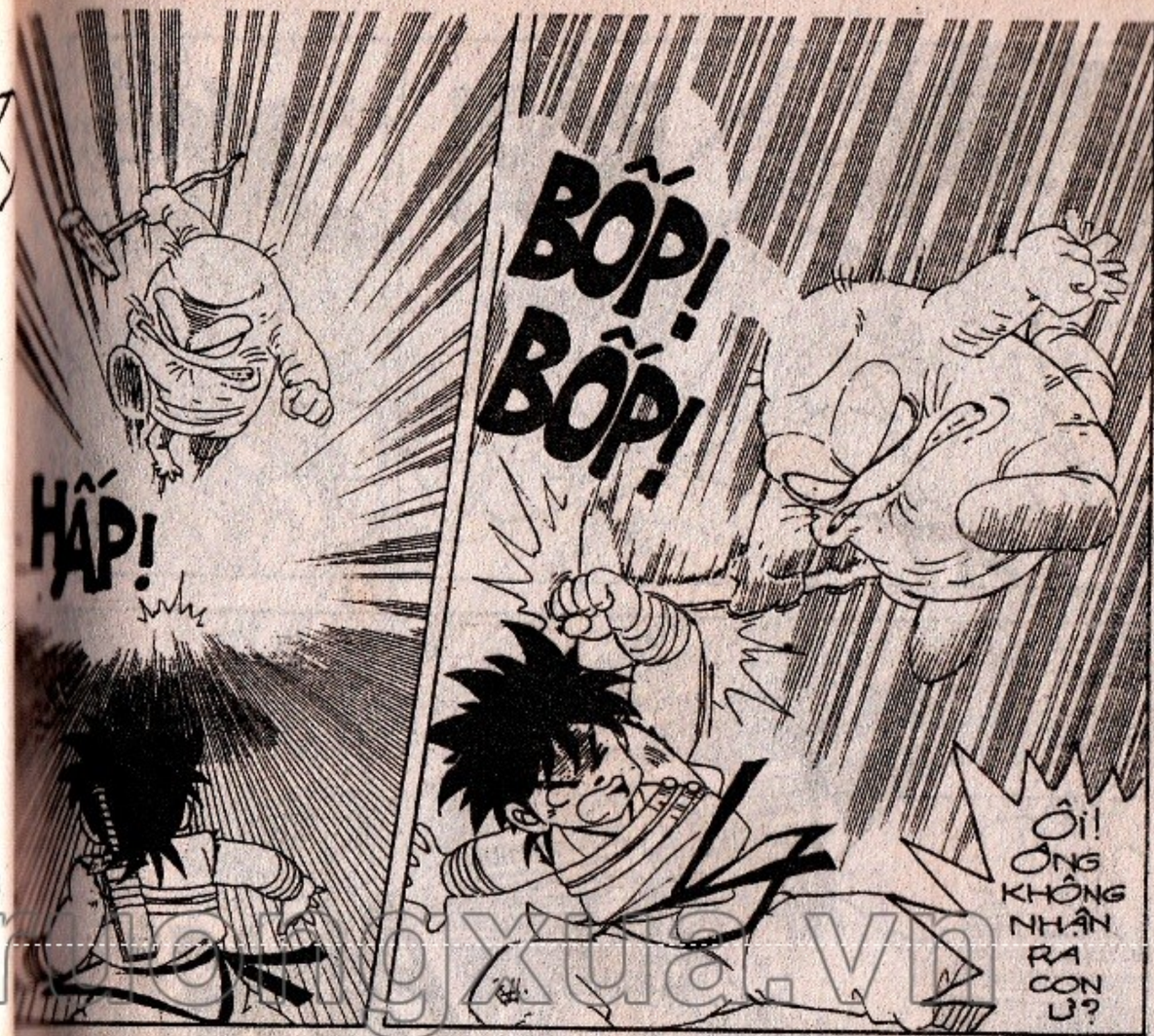

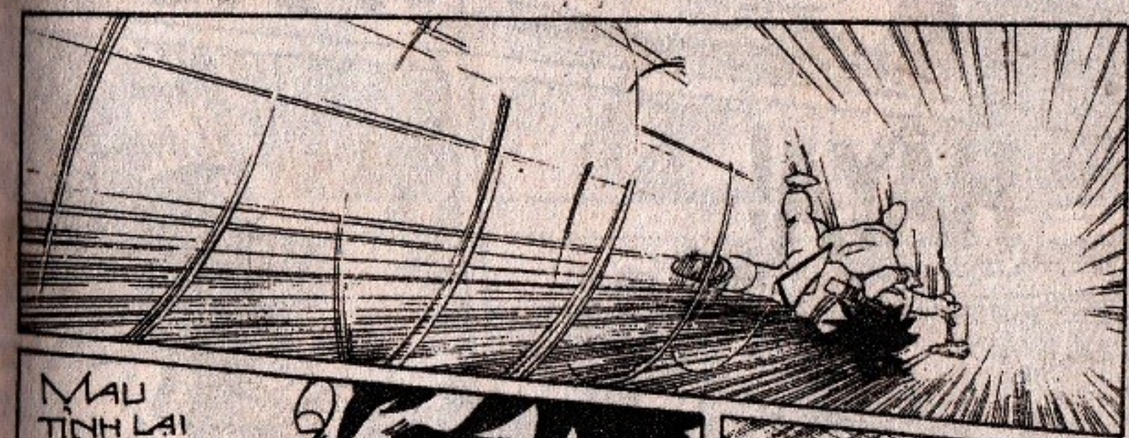

thuongmaitruongxua.vn

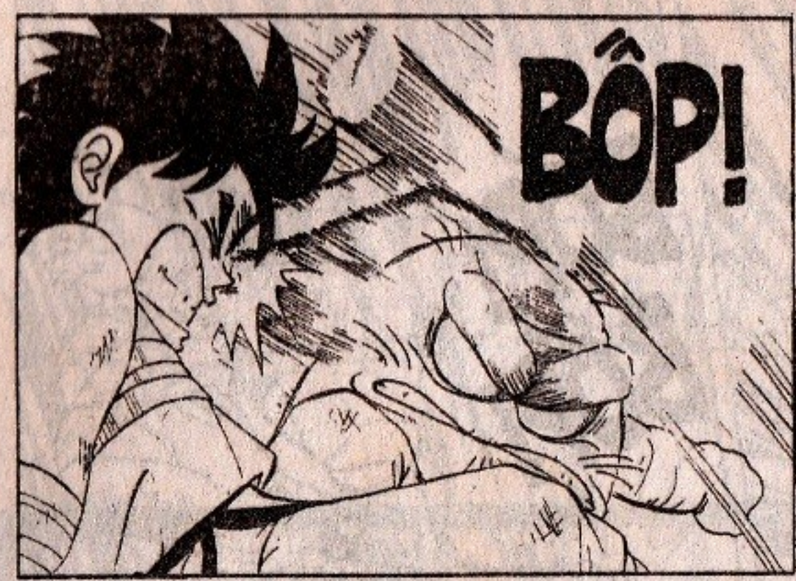

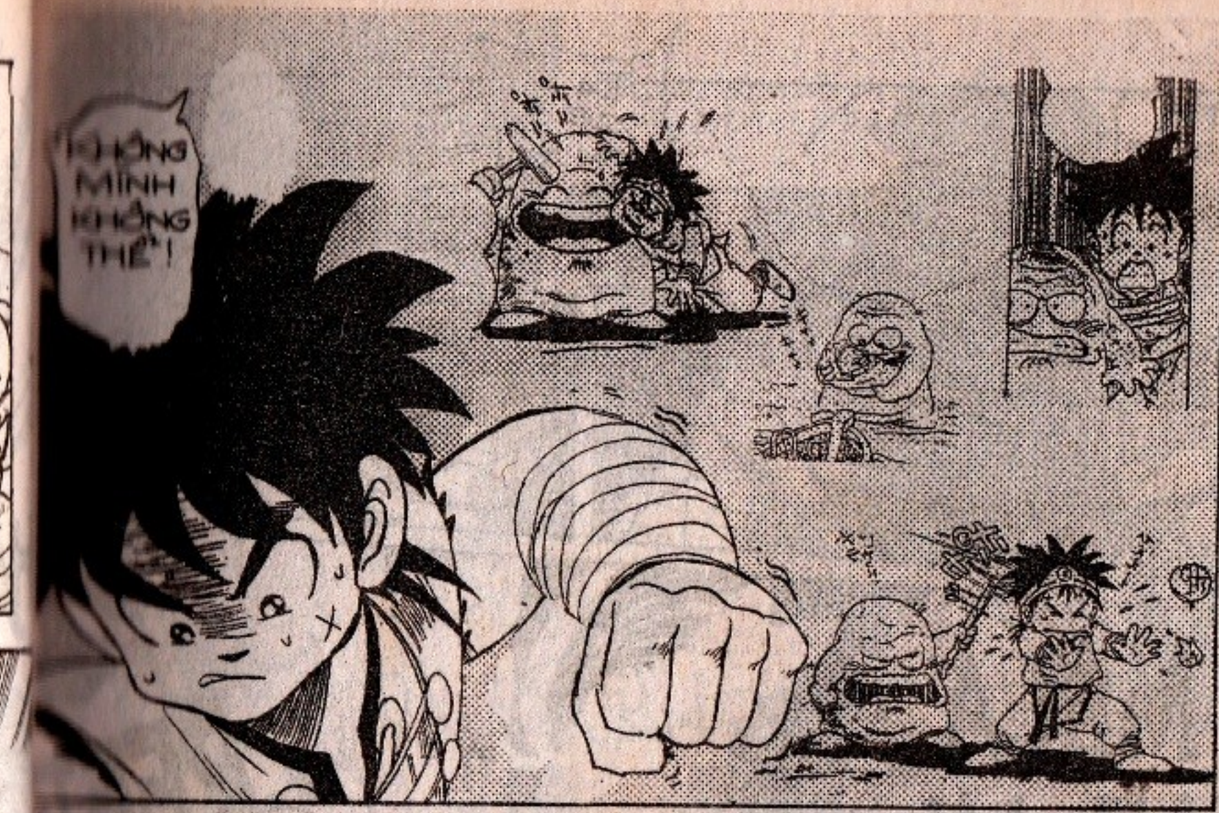

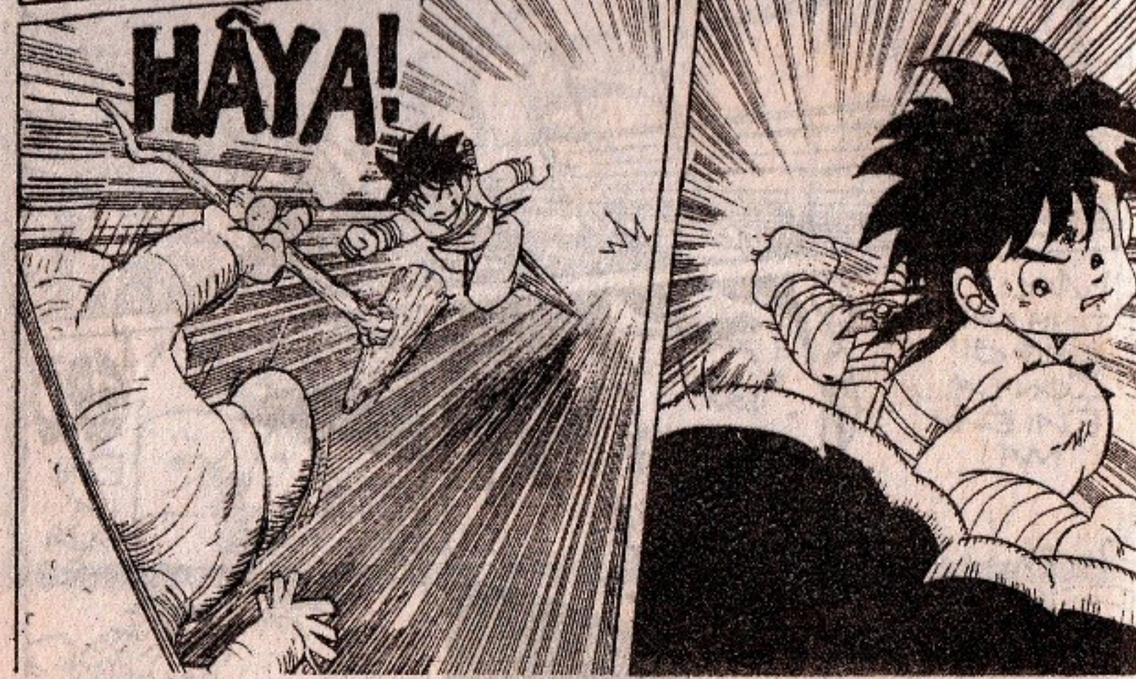

thuongmaitruongxua.vn

MI ĐÚNG LÀ ĐẠI .....

TA SẼ CHO MI CHẾT!

MÊLA MI..MI LÊ MA!

REET

TRONG KHI ẤY, TẠI TỔNG HÀNH DINH MA VƯƠNG HAĐÔLA...

"BẨM NGÀI TƯ LỆNH"

CHUYỆN GÌ THẾ? .....

"TƯỚNG QUÂN NGƯỜI ĐƯỢC VỪA GỬI TIN HIỆU BÁO CÁO.."

"ÔNG TA ĐANG GIÚP TƯỚNG CÁ SẤU ĐÁNH LẠI TÊN ĐẠI. HIỆN GIỜ CHIẾN THẮNG ĐÃ NẰM TRONG TẦM TAY!"

ĐƯỢC CHO NGƯỜI LƯI!

TUÂN LỆNH!

LẠ NHỈ, 2 LÃO NÀY XỬA NAY CHẾT NHAU LẮM CƠ MÀ!

thuongmaitruongxua.vn

QUÂN ĐẦU! HÃY ĐỂ QUÂN ÁO CHO TA!

LÃO NGƯỜI DƠI ĐỊNH ÂM MƯU GÌ ĐÂY!?

RẤT CÓ THỂ LÃO MUỐN CƯỚP CÔNG TÊN CÁ SẤU...

DÙ SAO SỰ KẾT HỢP CỦA 2 ĐỨA NÓ LÀ ĐIỀU ĐÁNG MỪNG!

CÔNG VIỆC CỦA TA NHỜ THẾ SẼ ĐƯỢC TRÔI CHẢY!

ĐẠI DI! LẦN NÀY MI TỚI SỐ RỒI!

TRONG KHI ẤY, TẠI KINH THÀNH RÔ MỘT, ĐOÀN QUÂN BÁCH THÚ CỦA TƯỚNG CÁ SẤU VẪN TIẾP TỤC HOÀNH HÀNH NHƯ CHỐN KHÔNG NGƯỜI...

...QUÂN ĐỘI HOÀNG CUNG VỪA ĐÁNH VỪA LÙI, TÌNH THẾ VÔ CÙNG NGUY NGẬP...

HA HA HA... THẰNG NHỌC ĐÃ TRÚNG ĐÒN CỦA TA!

CÒN LÂU HẮN MỚI SỐNG NỔI!

thuongmaitruong.com

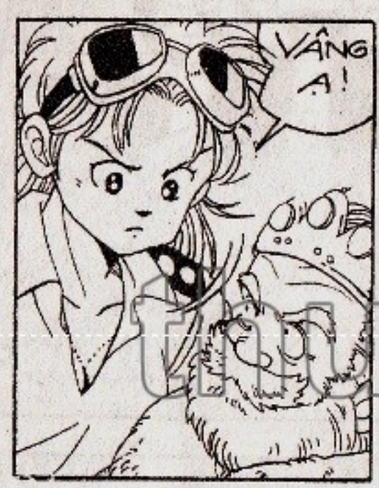

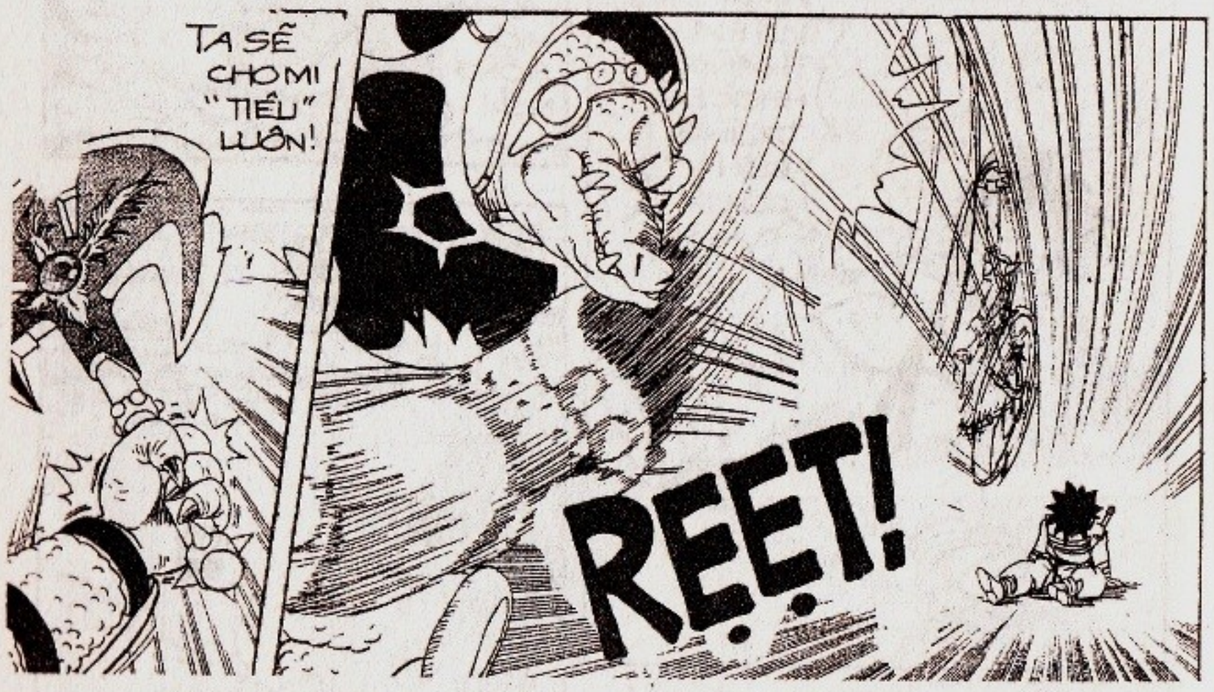

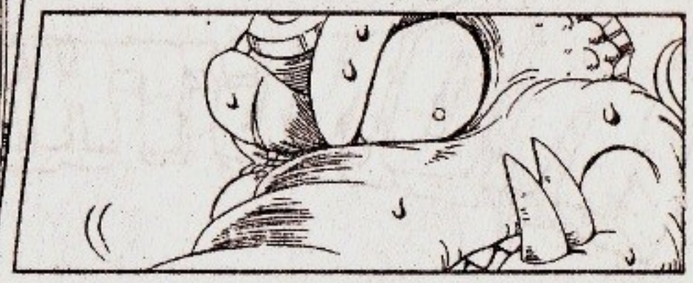

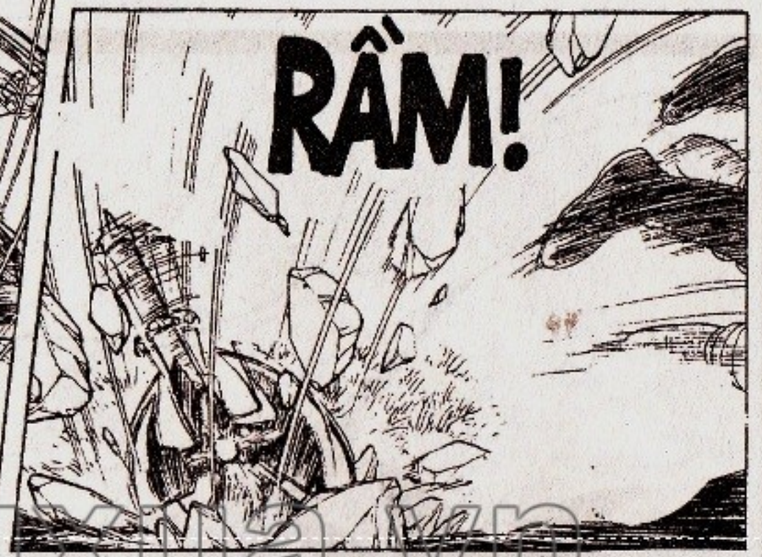

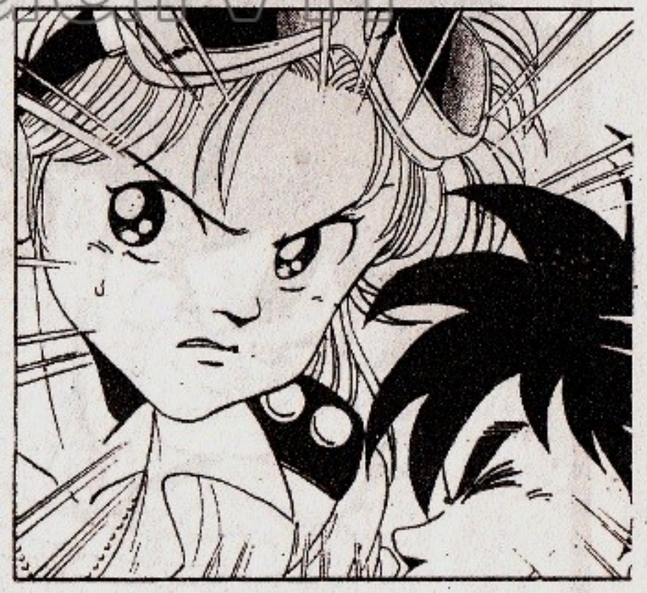

truyencuatruongxua.vn

RỒNG THIÊNG

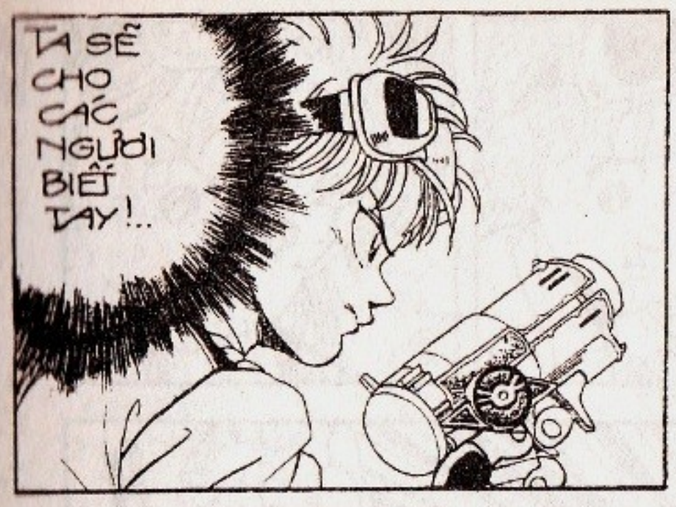

thuongmaitruongxua.vn

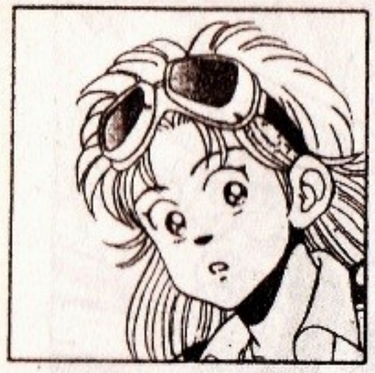

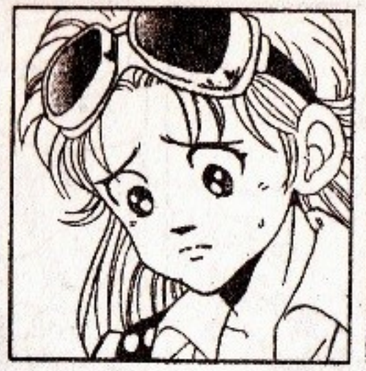

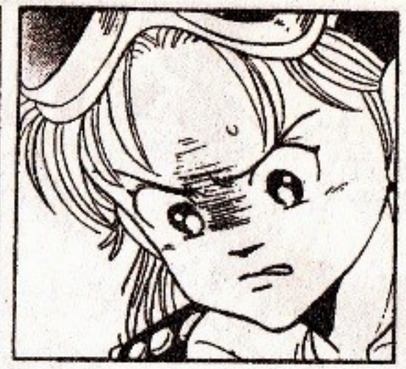

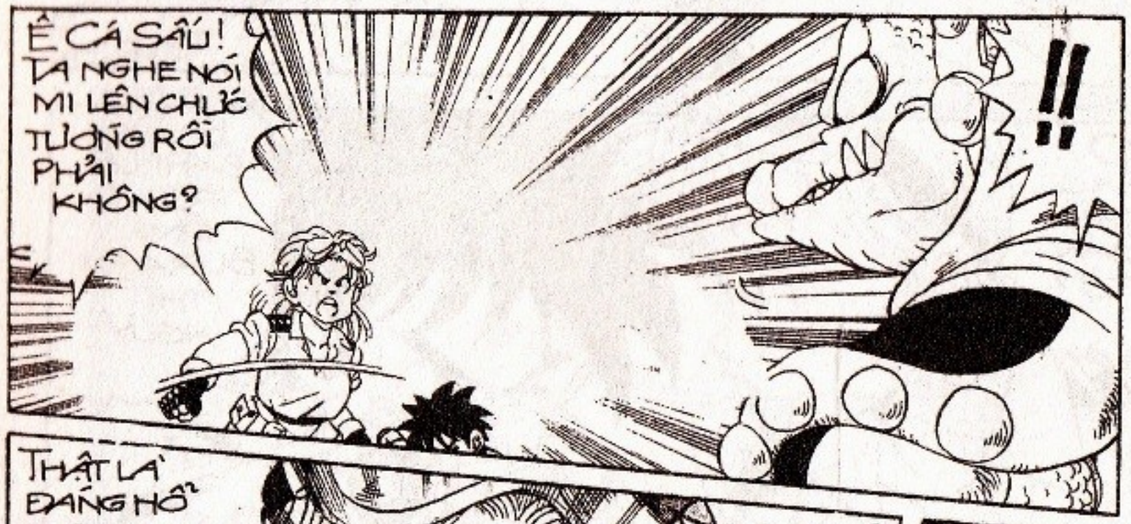

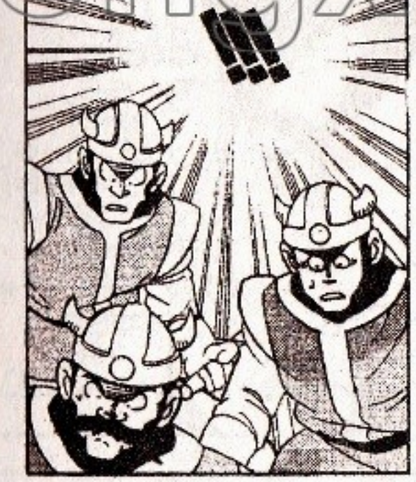

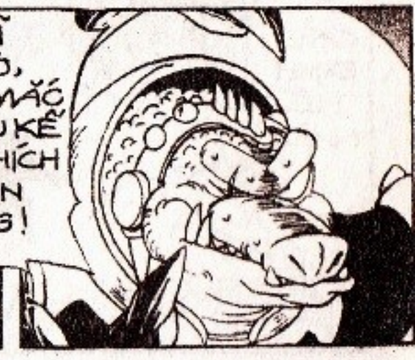

truongtruongxua.vn

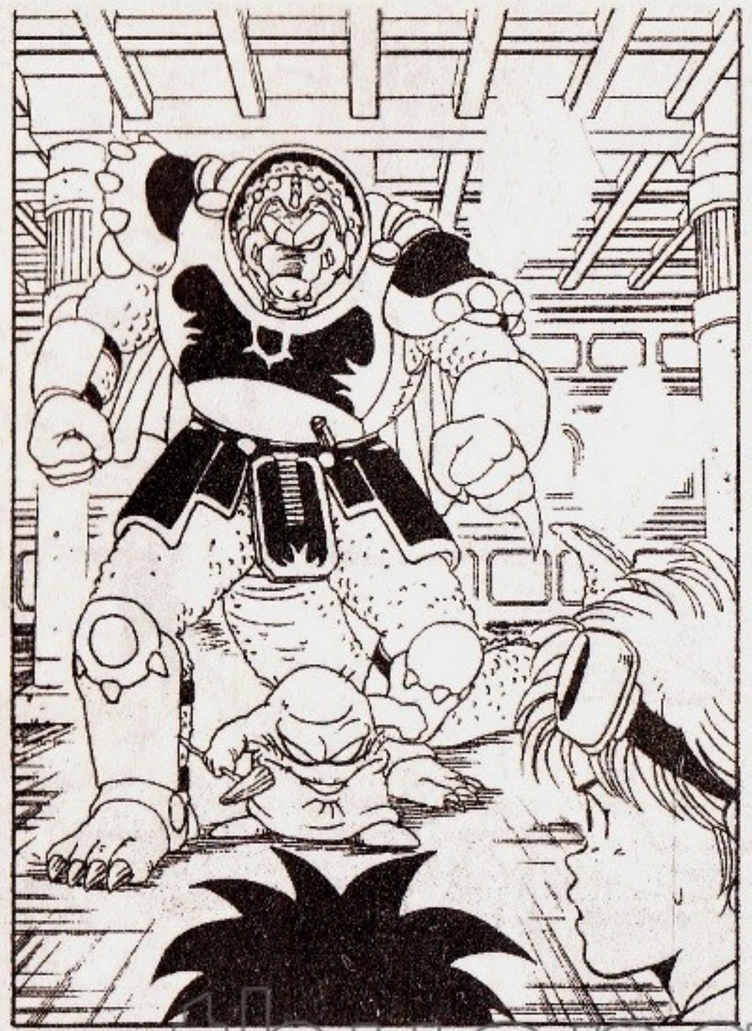

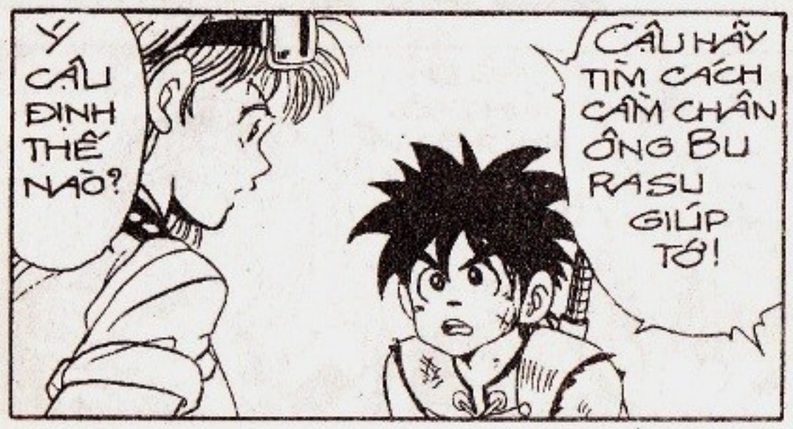

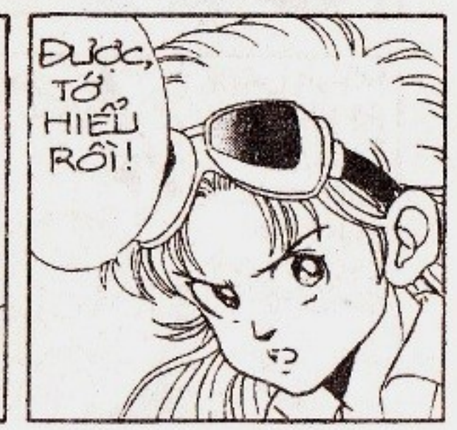

thuongmaitruongxua.vn

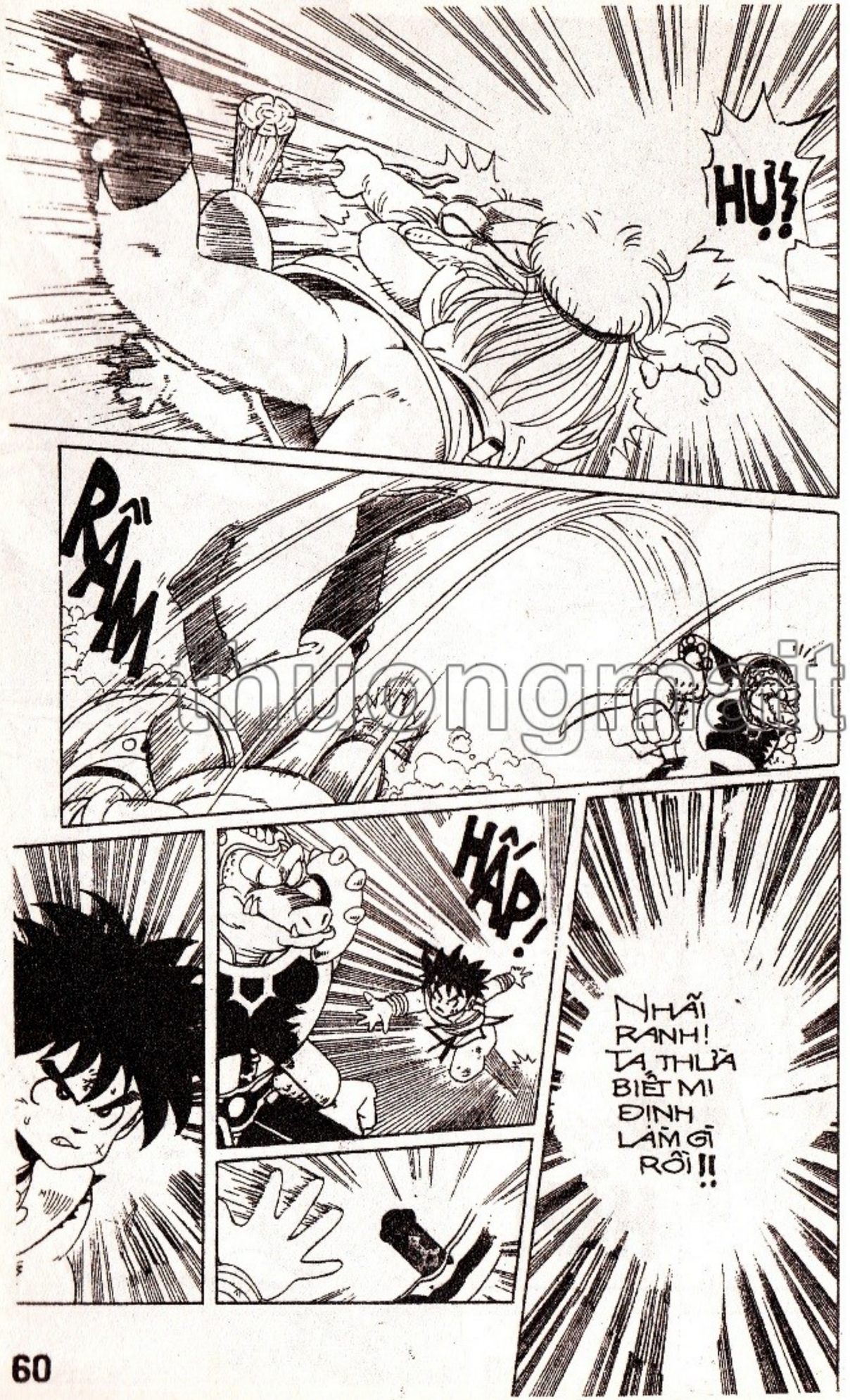

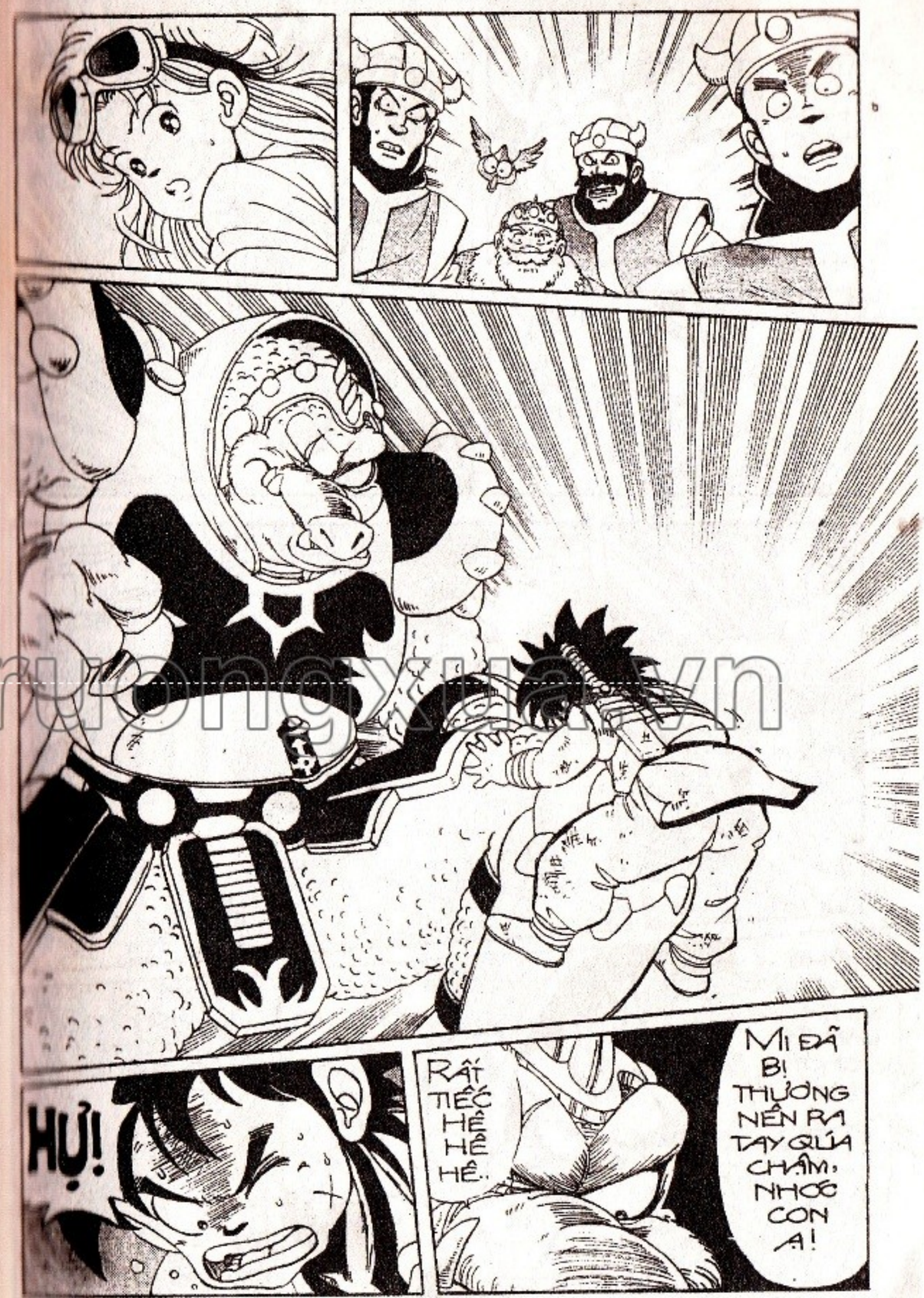

chuongmaitruongxua.vn

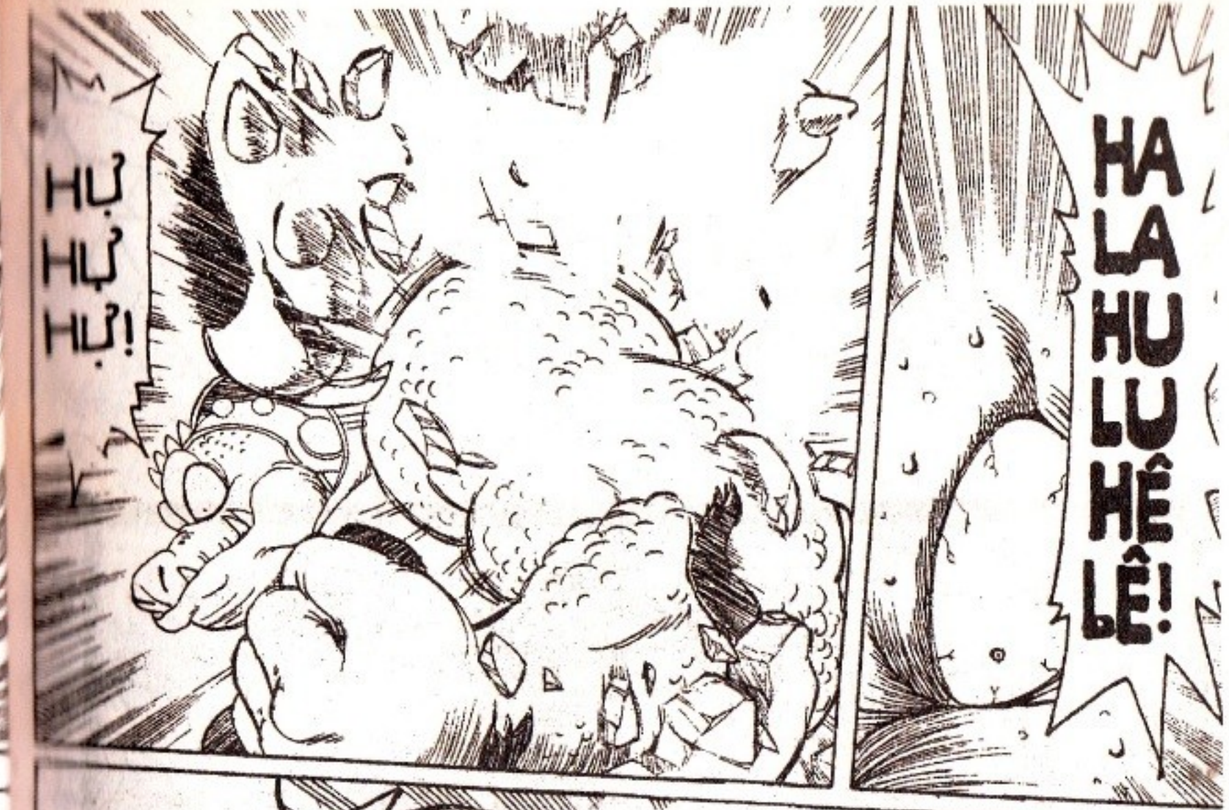

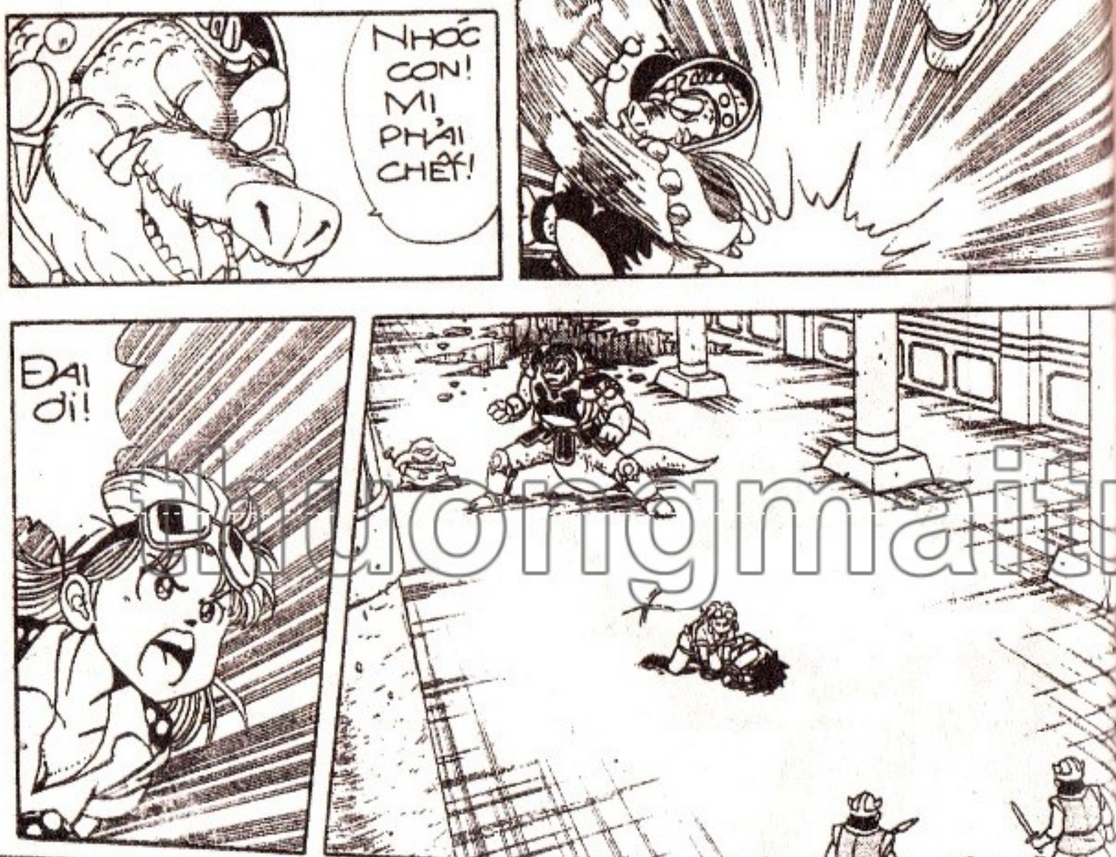

thuongmaitruongxua.vn

RỒNG THIÊNG

thuongmaitruongxua.vn

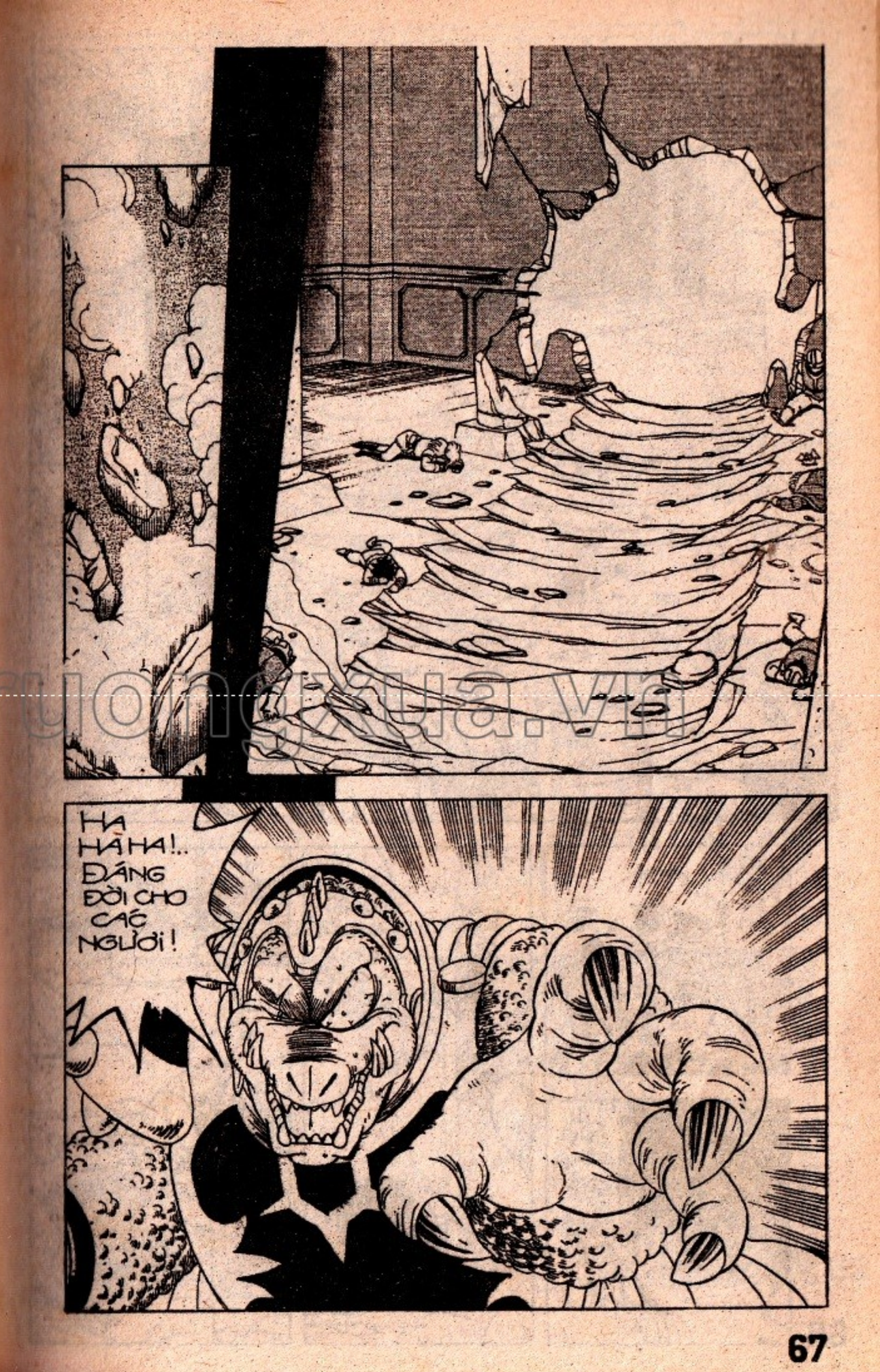

thuongmaitruongxua.vn

thuongmaitruongxua.vn

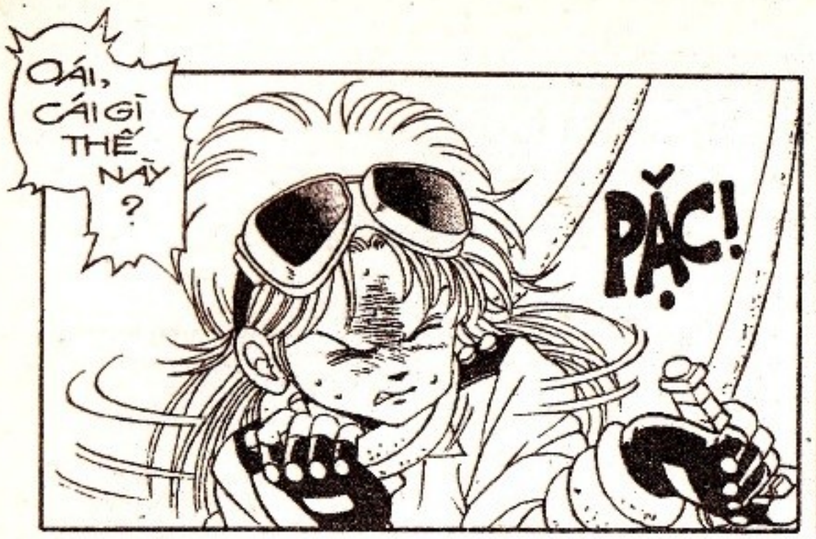

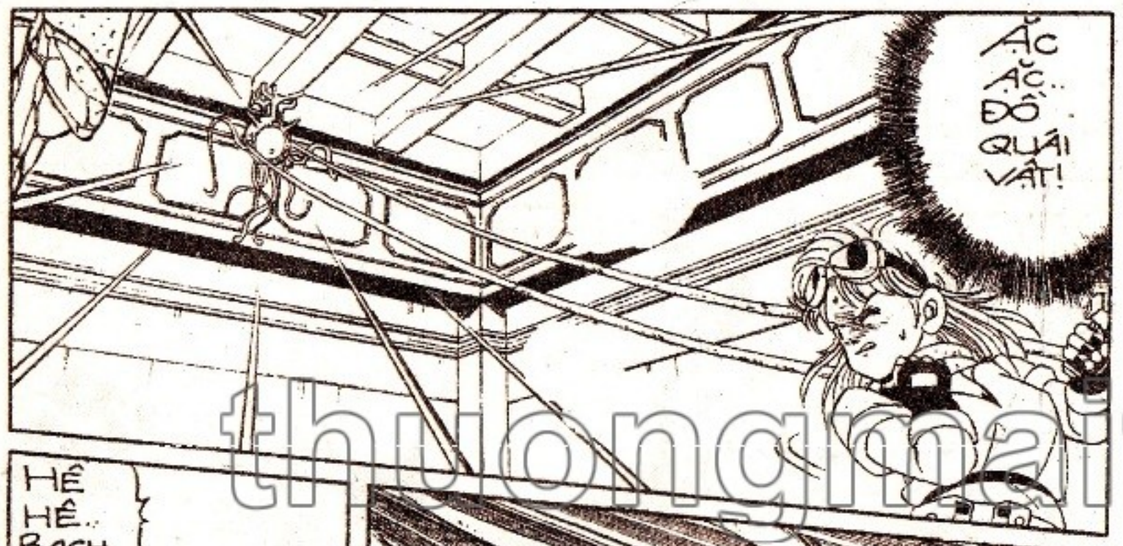

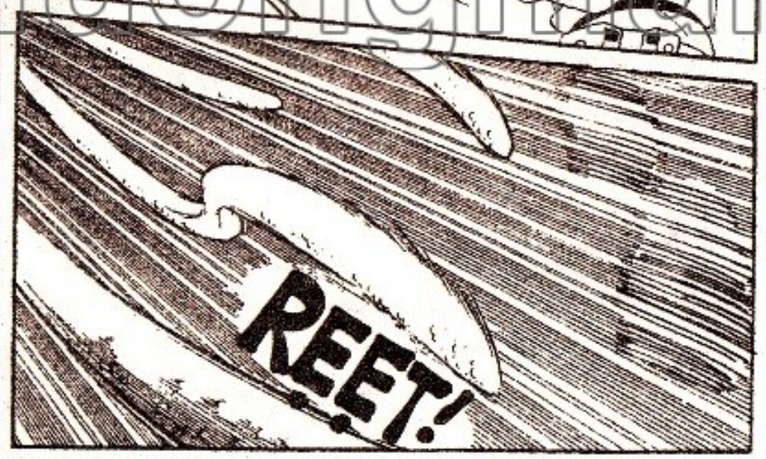

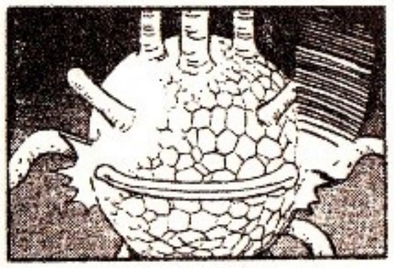

thuongmaitruongxua.vn

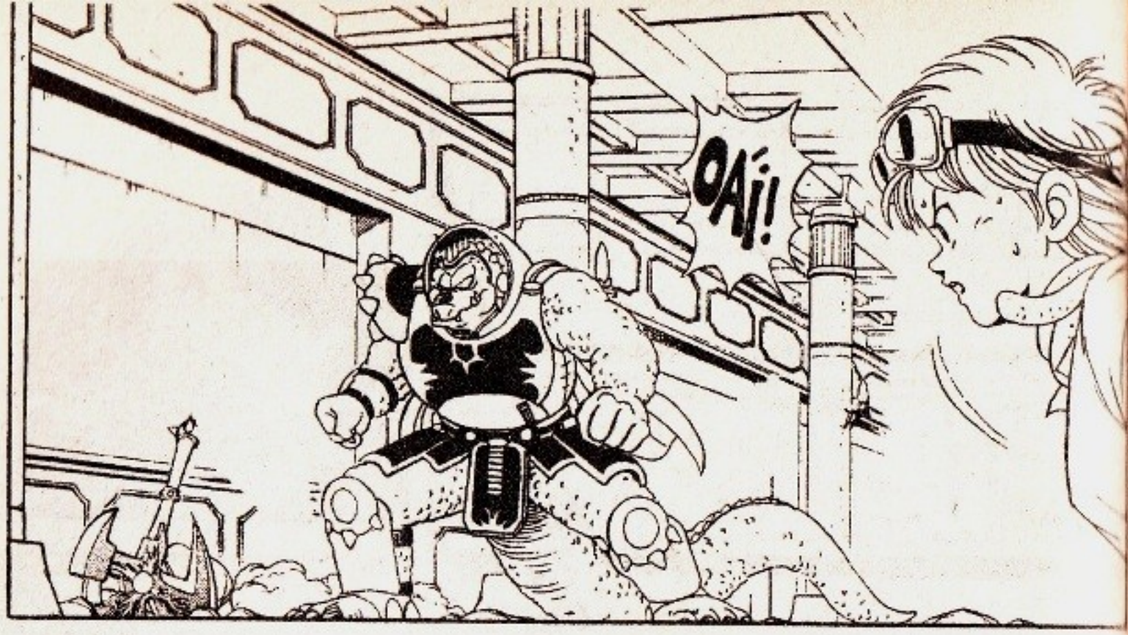

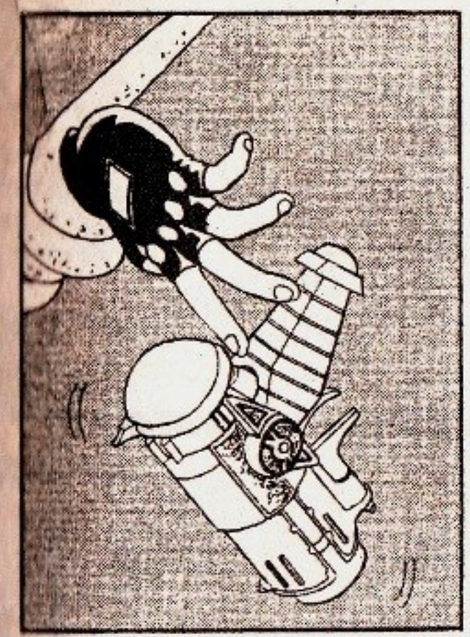

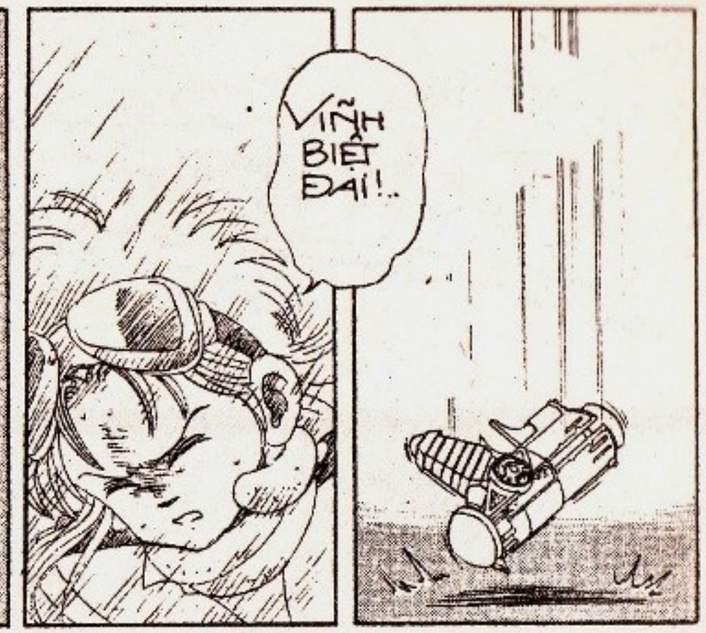

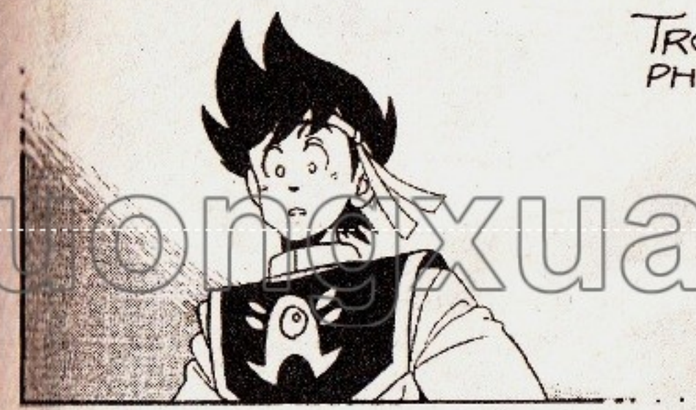

thuongmaitruongxua.vn

RỒNG THIÊNG

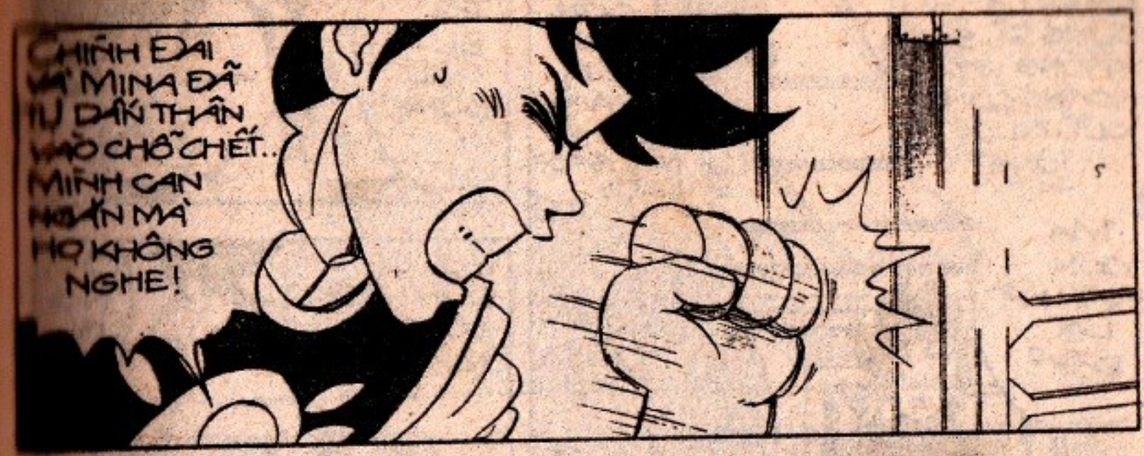

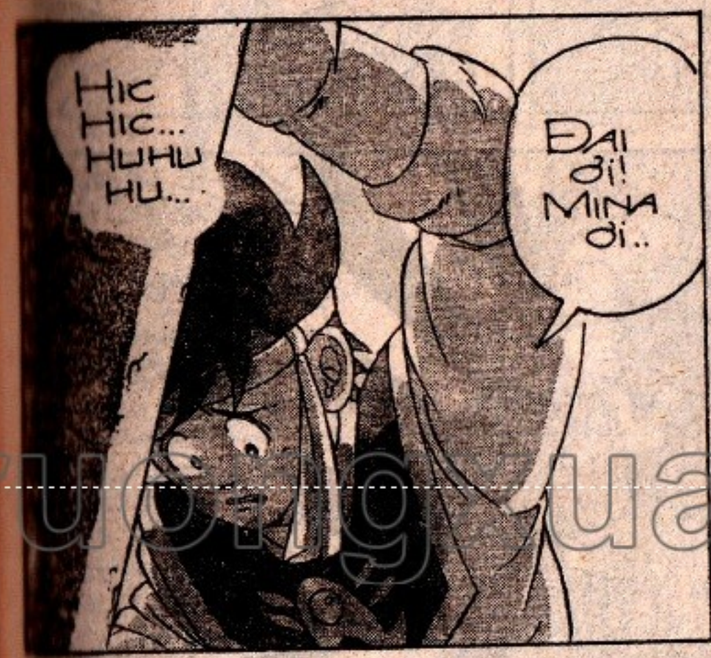

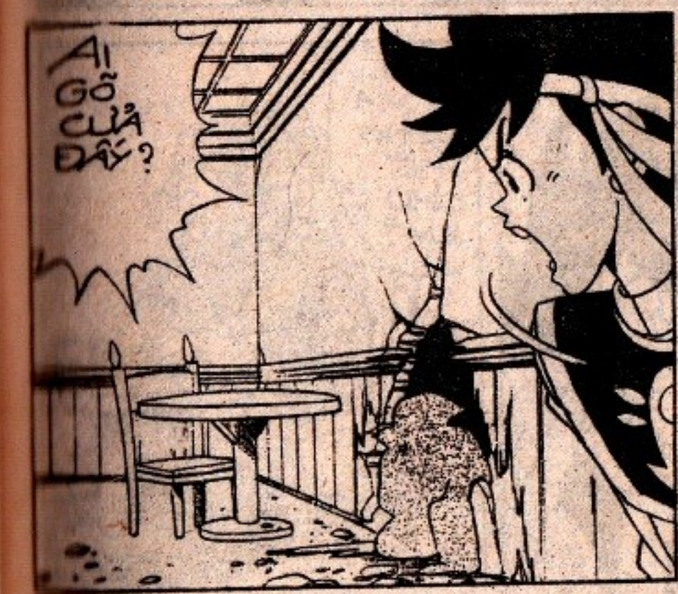

thuongmaitruong.com.vn

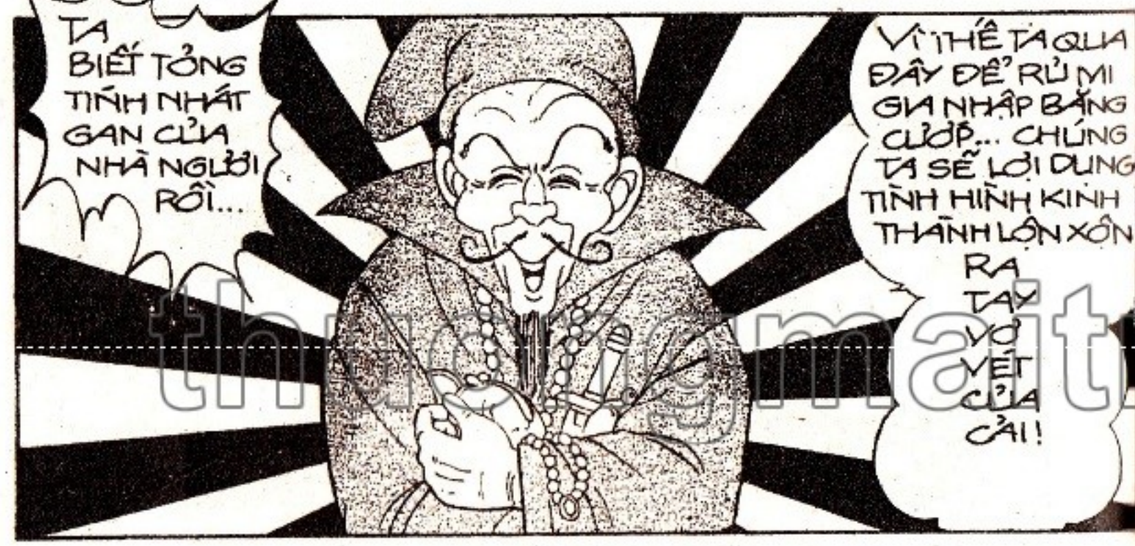

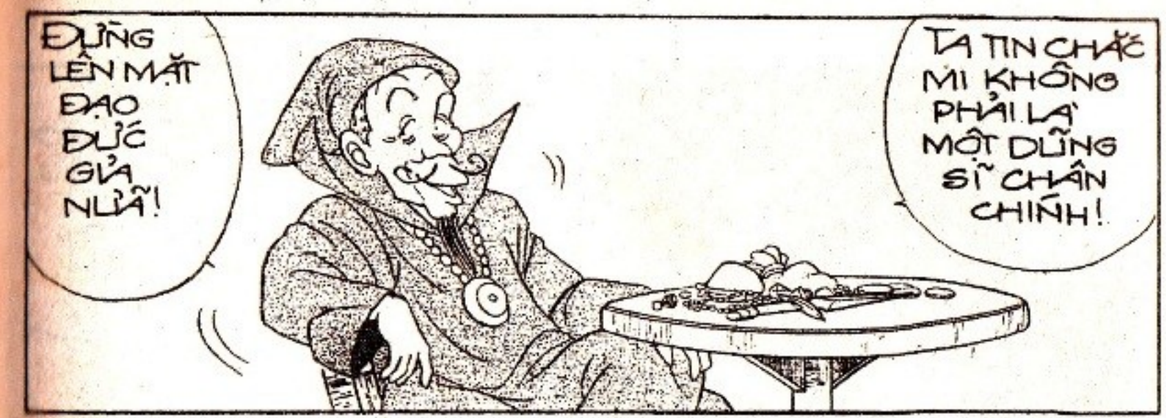

thuongmaitruongxua.vn

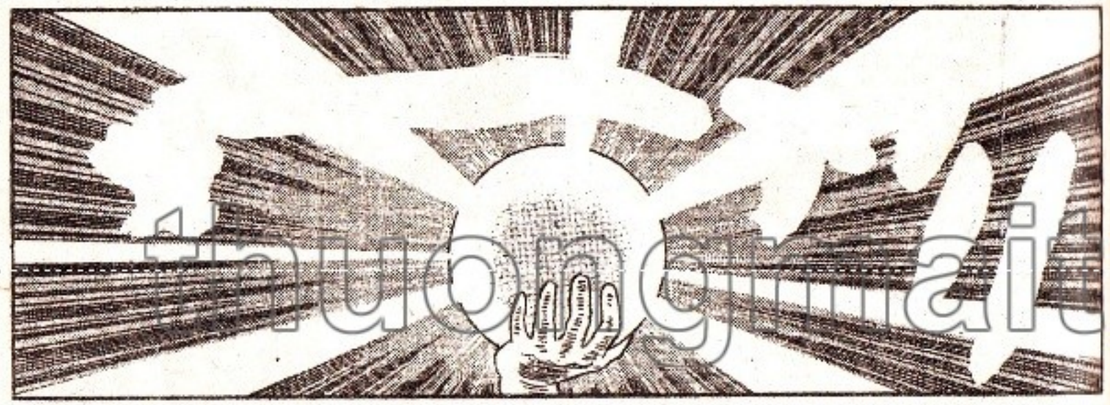

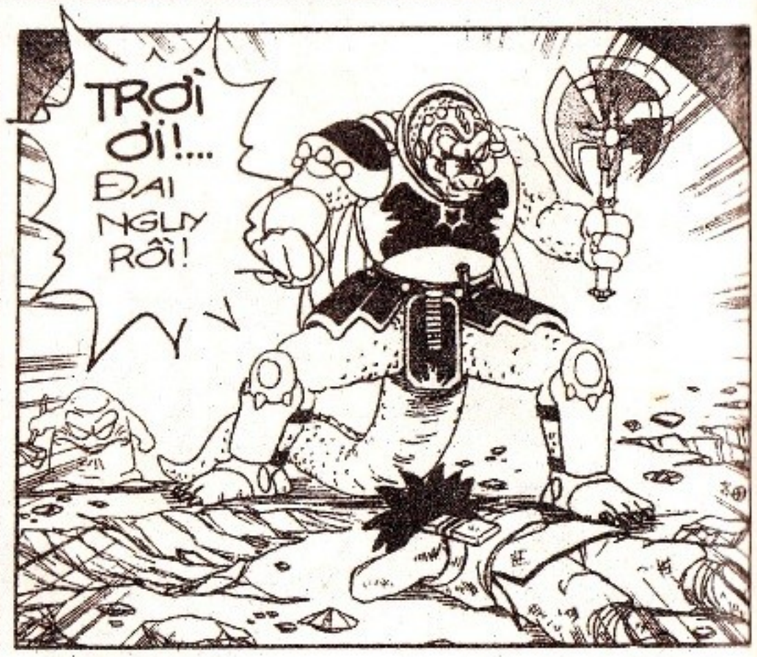

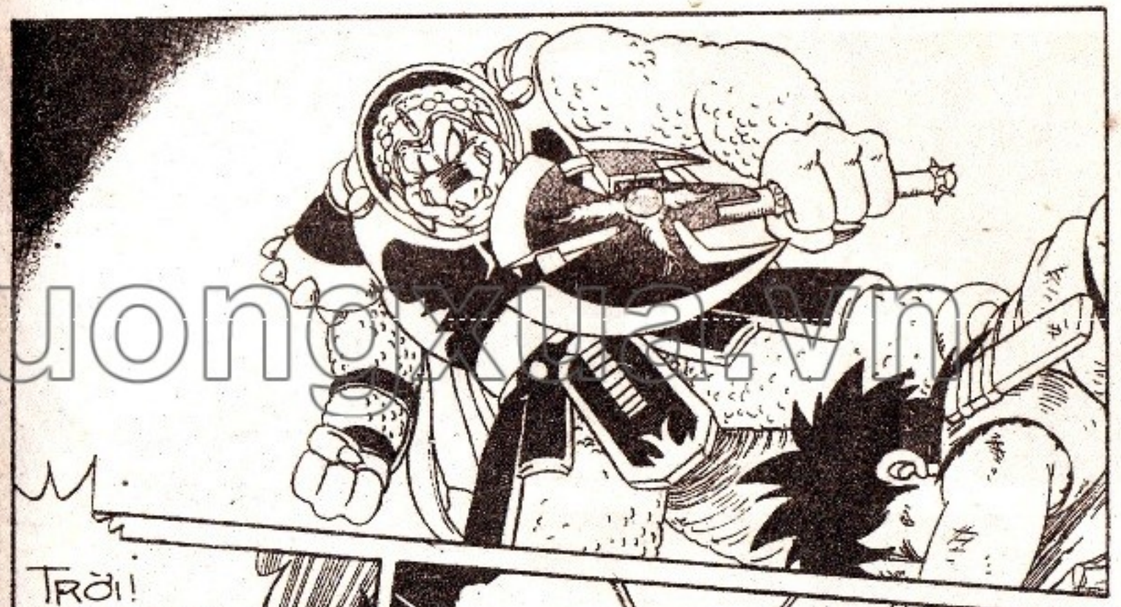

truongmairuong.xlr.vn

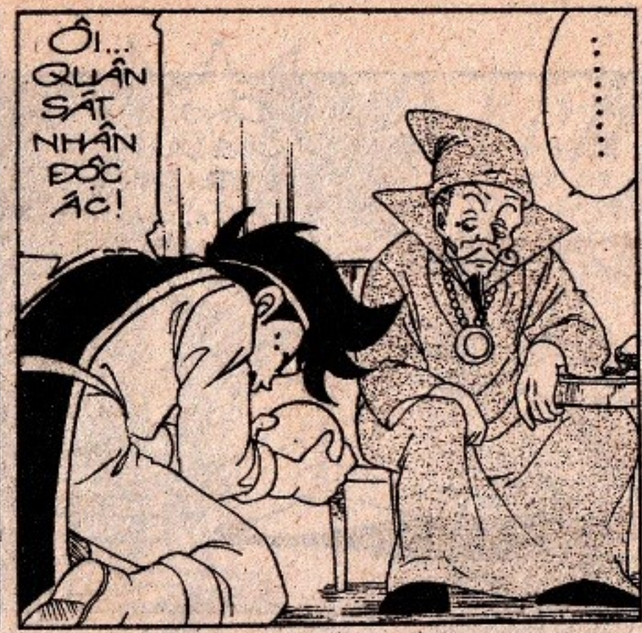

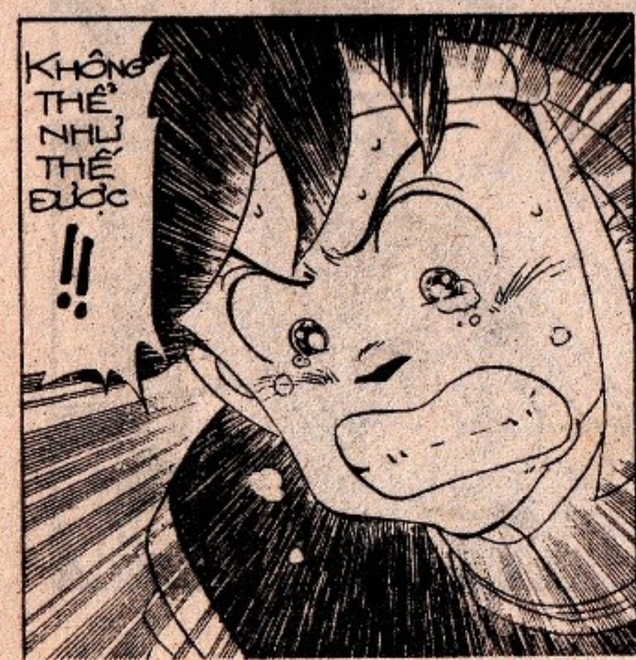

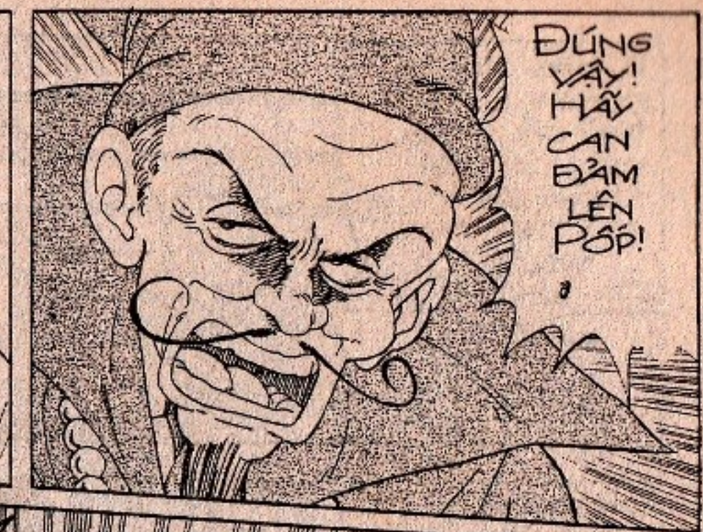

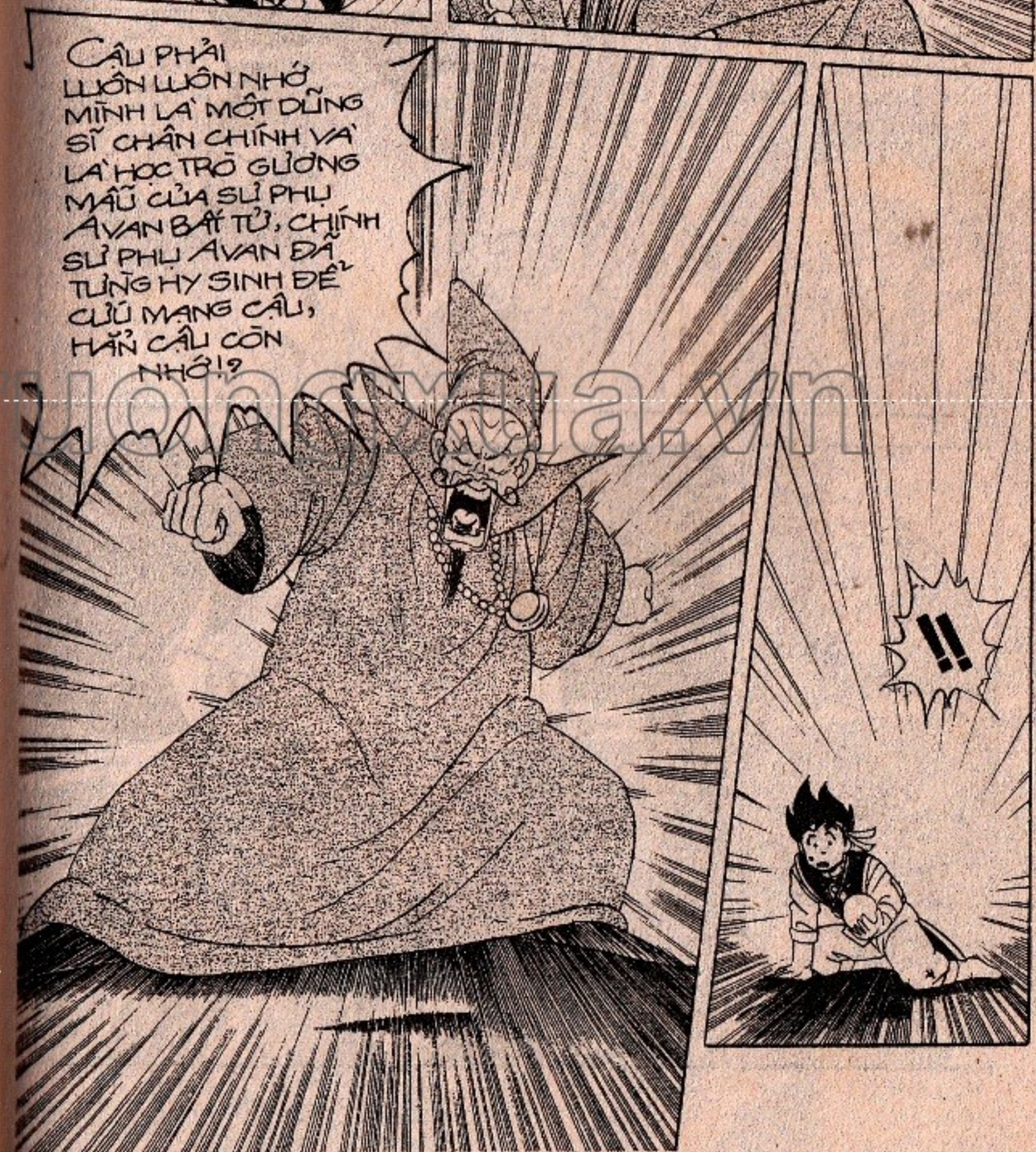

truyentranhlonghoa.xyz

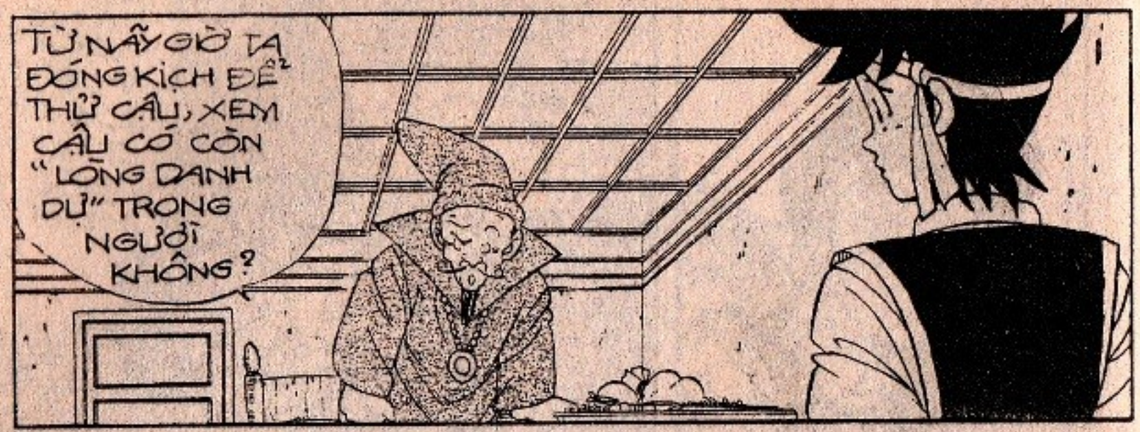

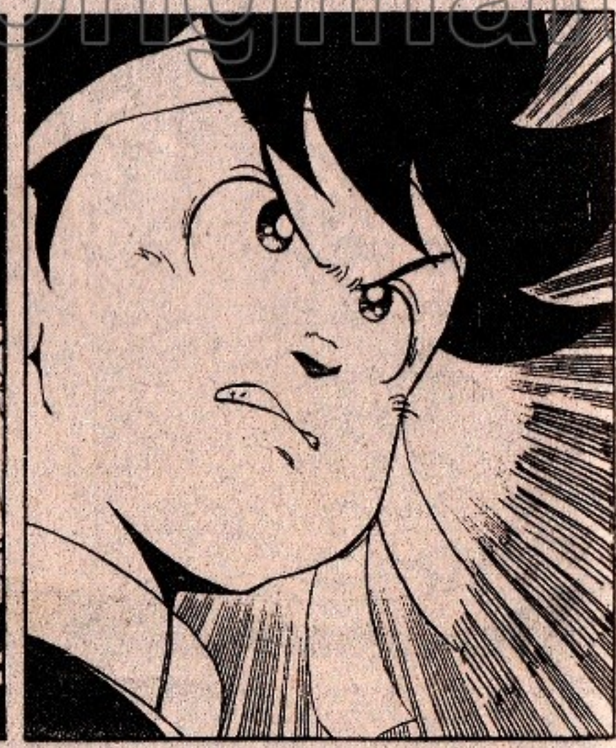

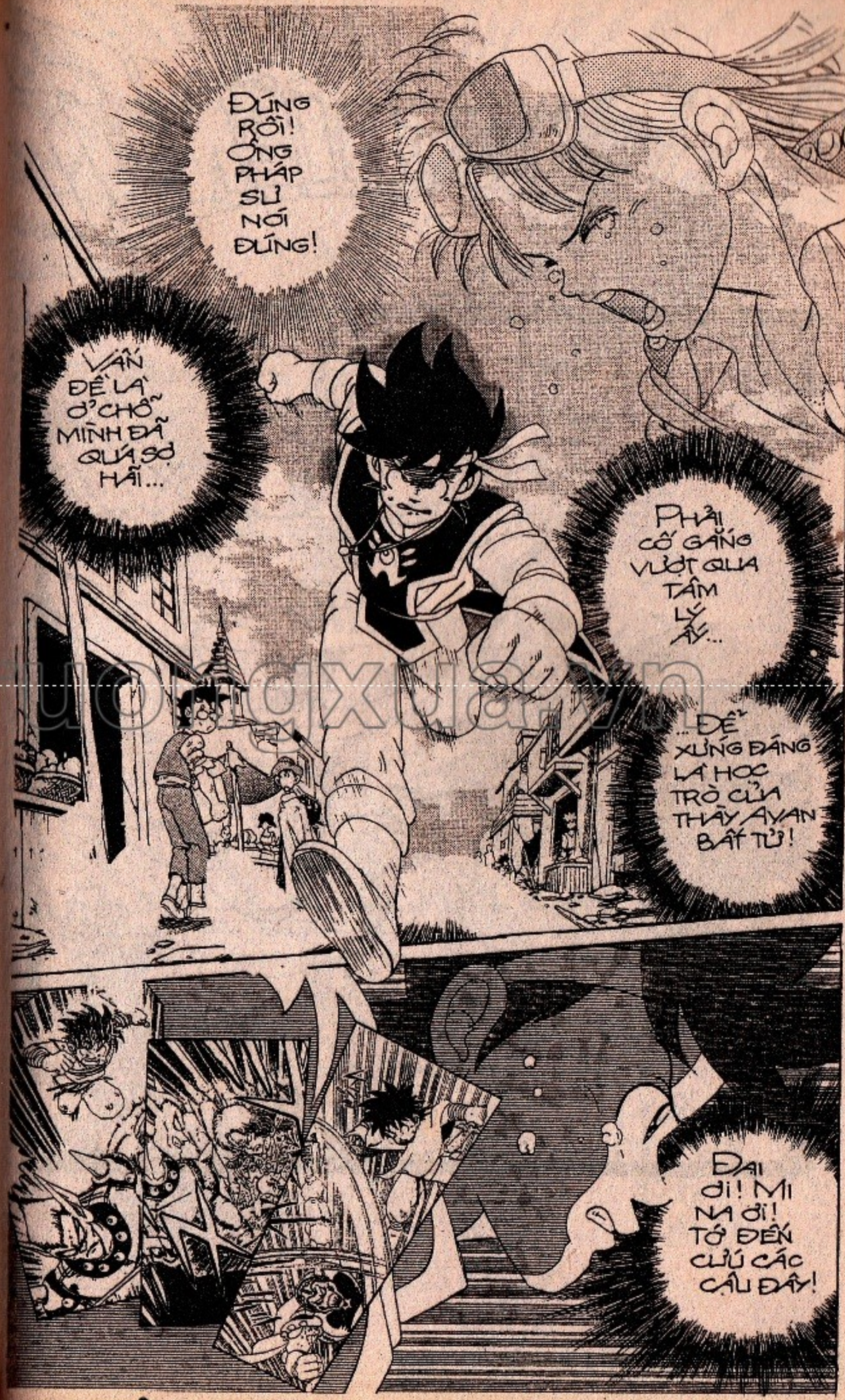

truongmaitruongdxuan.vn

RỒNG THIÊNG

thuongmaitruongxua.vn

?

PHÙ.... MAY QUÁ!

ÔI! PỐP ĐẤY LÍ?

VẪN CÒN KỊP!

AHA! TƯỞNG GÌ XA LẠ, HÓA RA LẠI LÀ MI, ... TÊN DŨNG SĨ THỦ SINH TRỜI GÀ KHÔNG CHẾT THÌ LÀM GÌ ĐƯỢC TA CHỨ?

KHÔN HỒN THÌ RÚT LUI ĐI, TA SẼ THA CHẾT CHO!

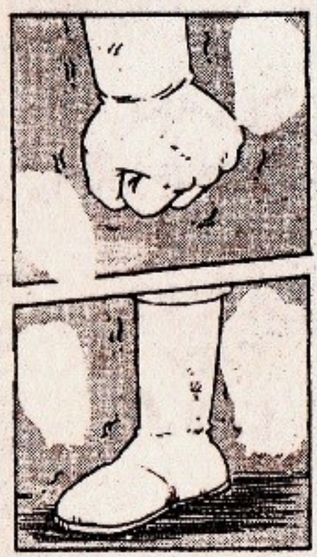

SƯ PHỤ CÓ LINH THIÊNG, HÃY VỀ ĐÂY GIÚP CON...

...HÃY BAN CHO CON LÒNG CAN ĐẢM LẦN NÀY....

HẤP!

VÂNG CON ĐANG RẤT CẦN LÒNG CAN ĐẢM!

Ê NHÓC! MI LẨM BẨM GÌ THẾ?

CON CÁ SẤU KIỂU CĂNG KIA! TA SẼ CHO MI BIẾT THẾ NÀO LÀ LỄ ĐỘ!

...RỒI MI SẼ THẤY, TA KHÔNG PHẢI LÀ KẺ THỦ SINH "TRỜI GÀ KHÔNG CHẾT" NHƯ MI NGHĨ ĐÂU!

thuongmaitruongxua.vn

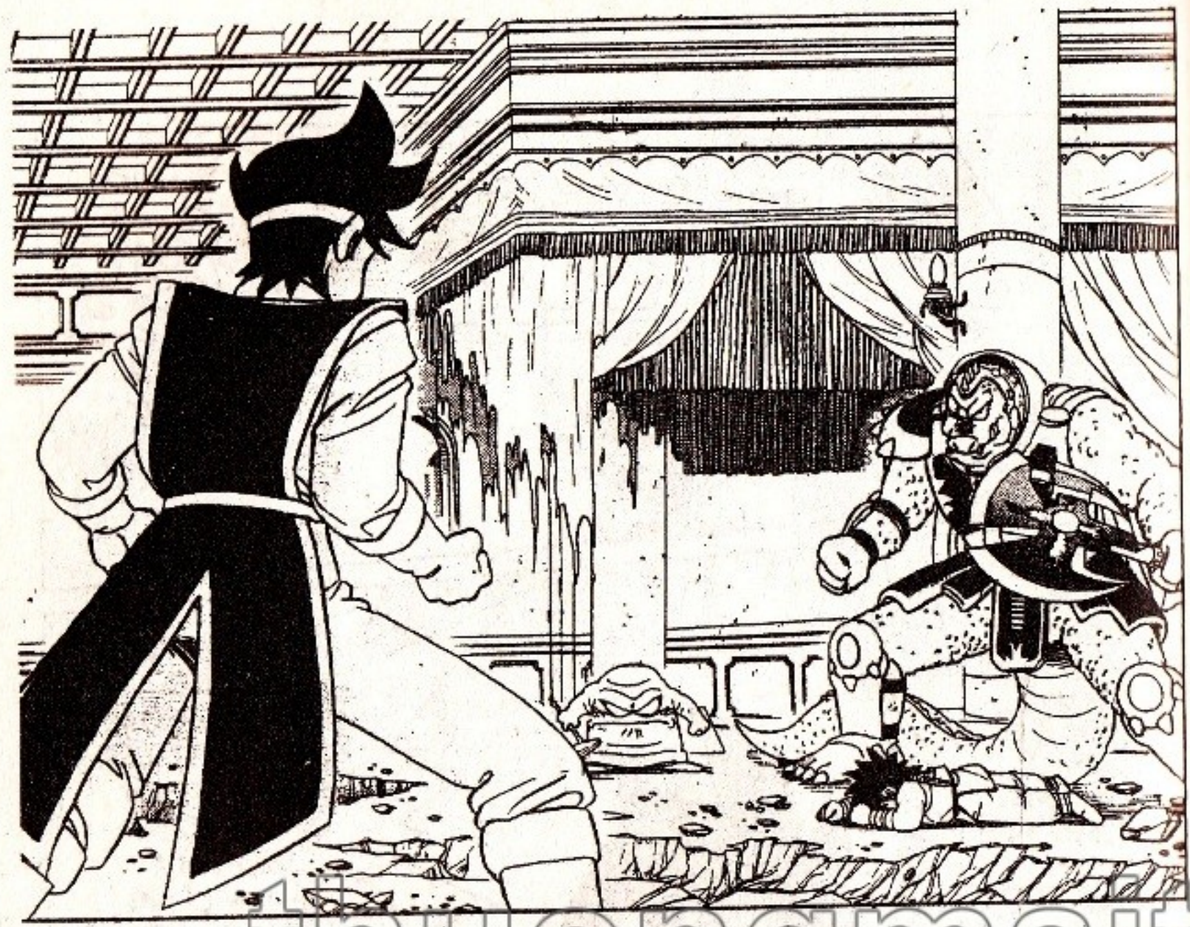

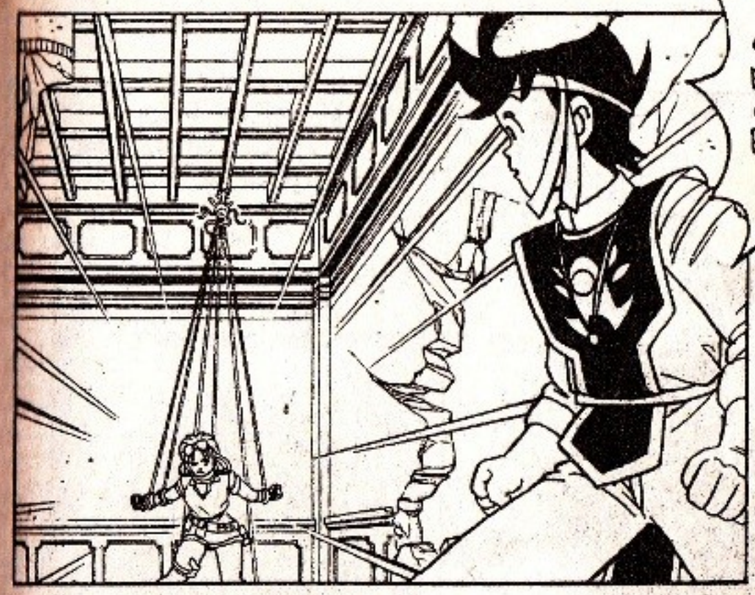

thuongmaitruongxua.vn

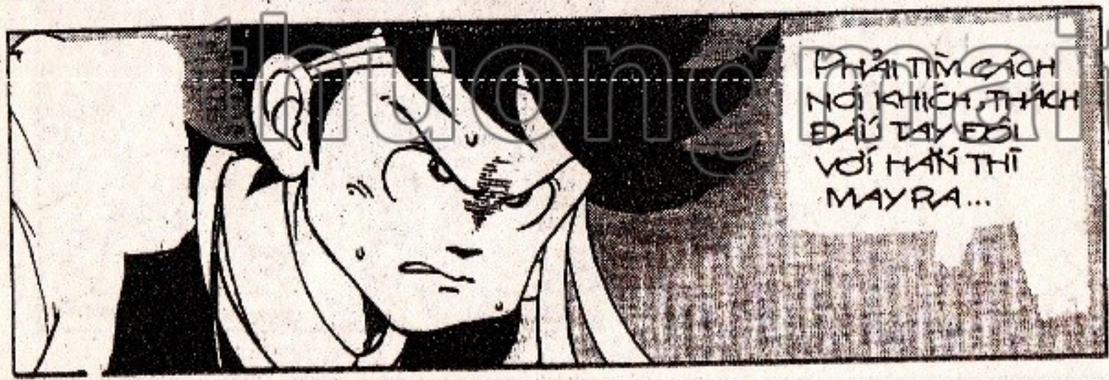

thuongmaitruongxua.vn

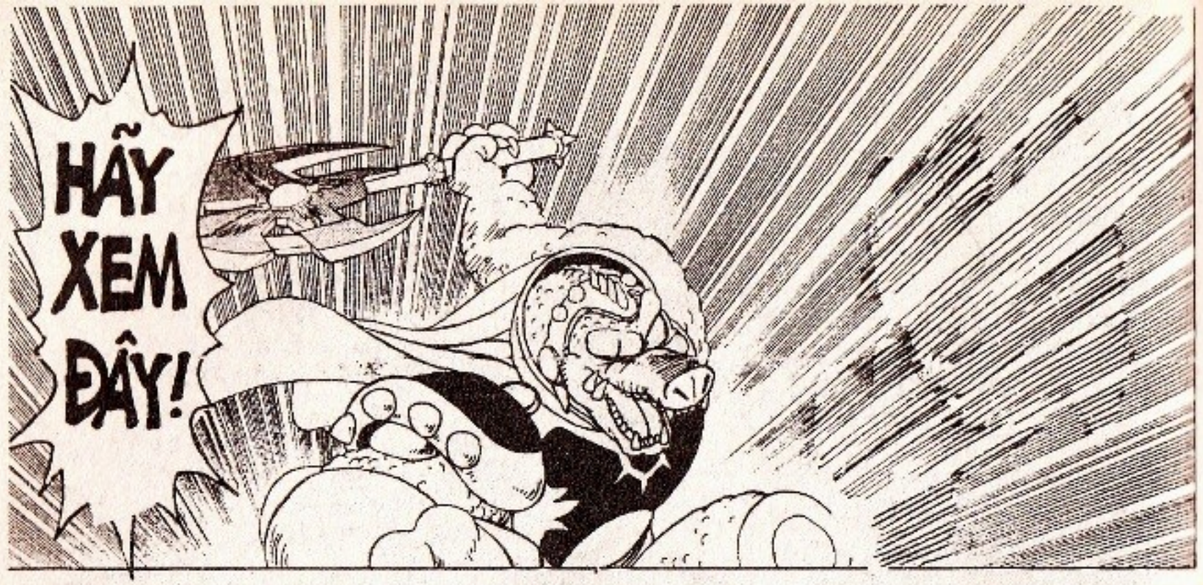

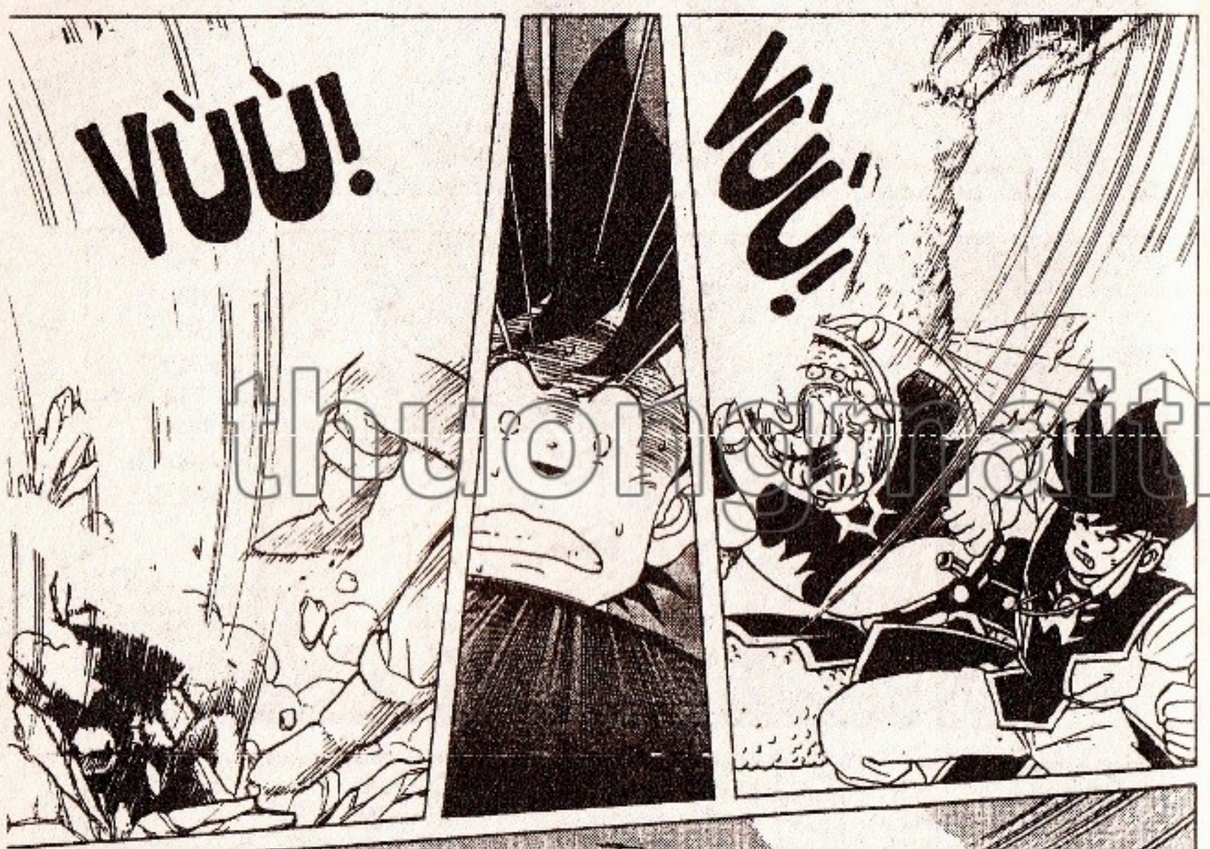

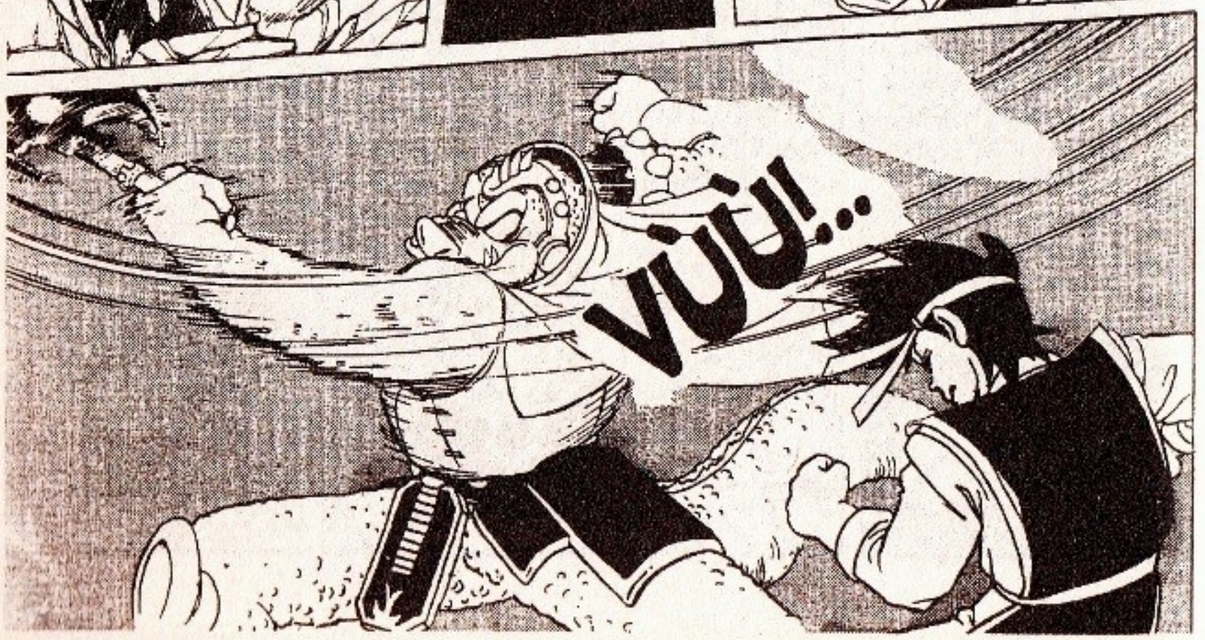

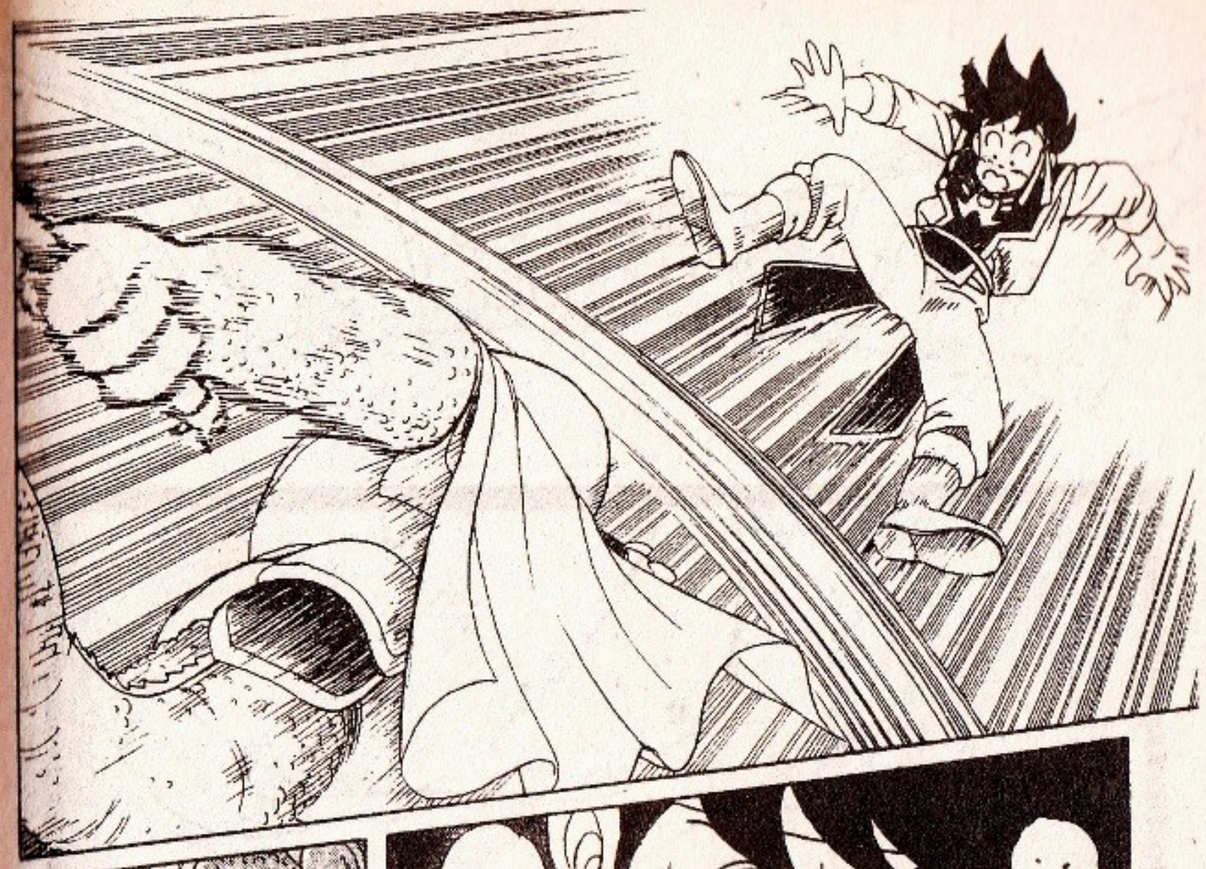

thuongmaitruongxua.vn

RỒNG THIÊNG

thuongmaitruongxua.vn

BÙM! BÙM!

ĐỆN THẦN, HÃY ĐỐT CHÁY HẮN CHO TA!

vuongmaitruyen.net

RẸT! RẸT!

ÁI!

HAHAHAHA.... THỨ ÁNH SÁNG NGƯỜI NGẮT ẤY KHÔNG LÀM GÌ NỔI TA ĐÂU!!

HIC HIC.. HẮN CHẲNG HỀ HẤN GÌ CẢ!

CÂY ĐÈN CỦA MI KHÁ LỢI HẠI NHƯNG CÒN LÂU MỚI SÁNH NỔI BÚA THẦN CỦA TA!

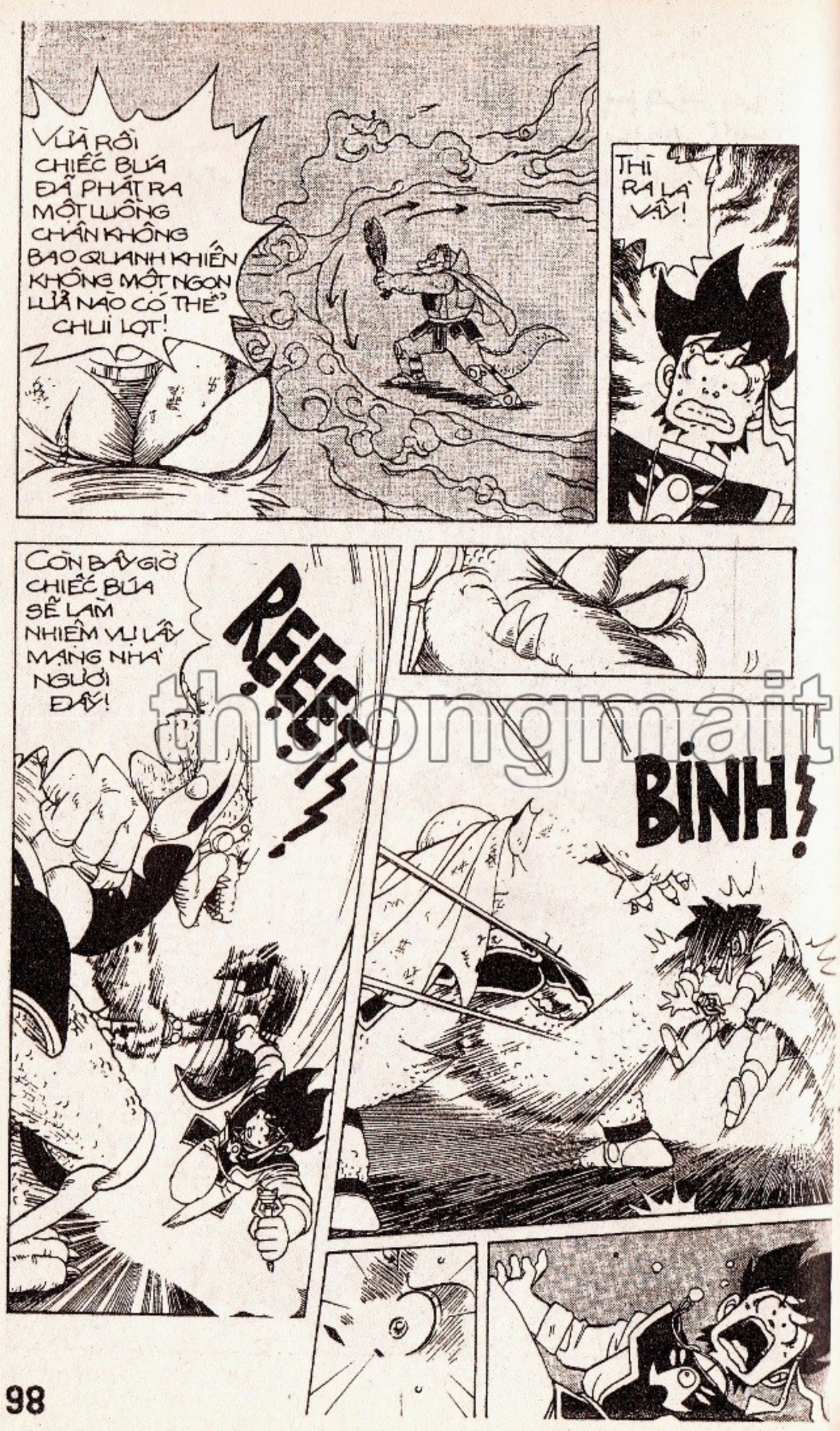

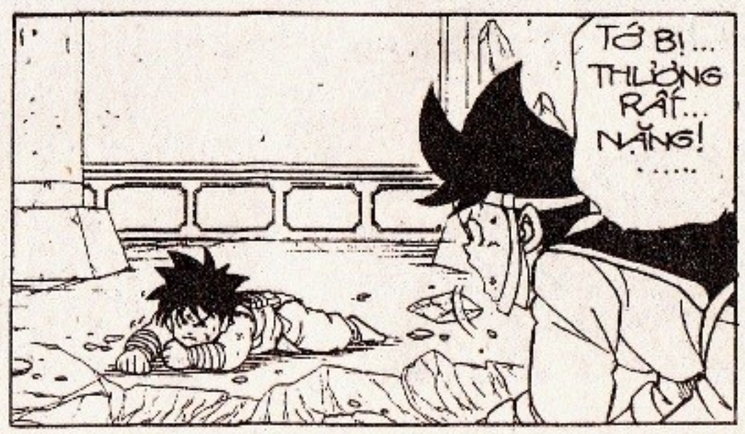

thuongmaitruongxua.vn

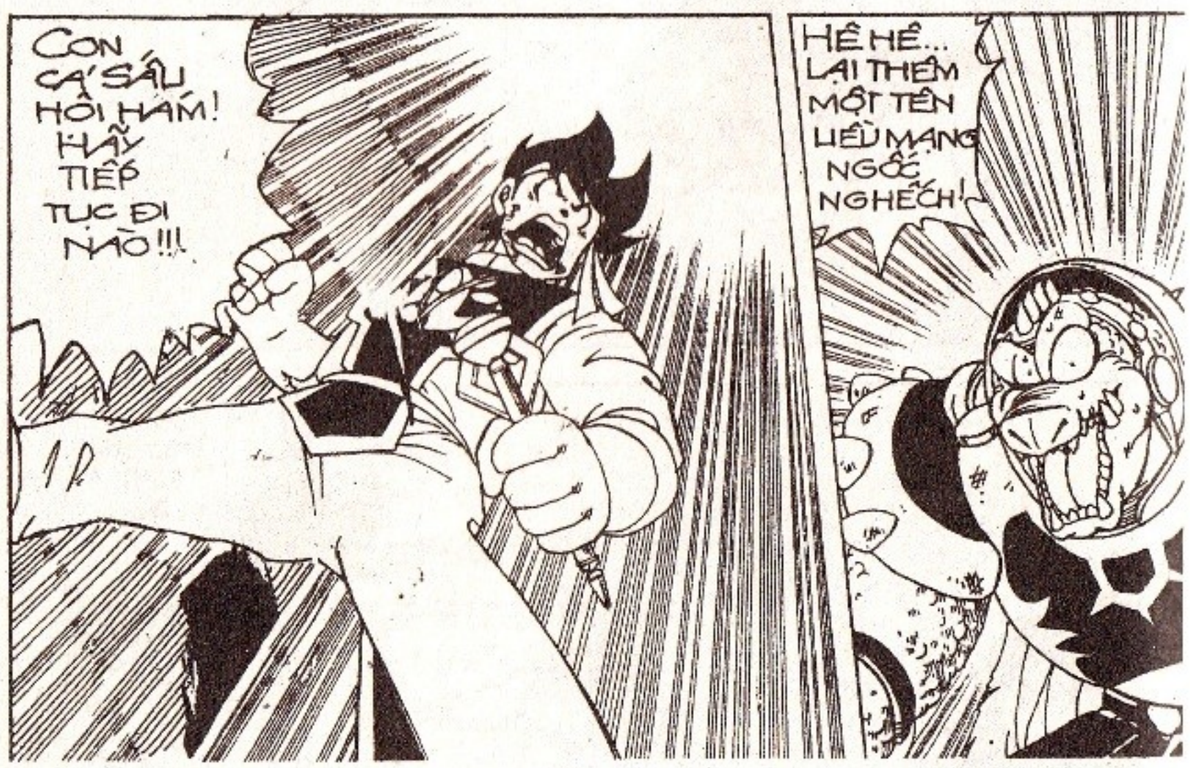

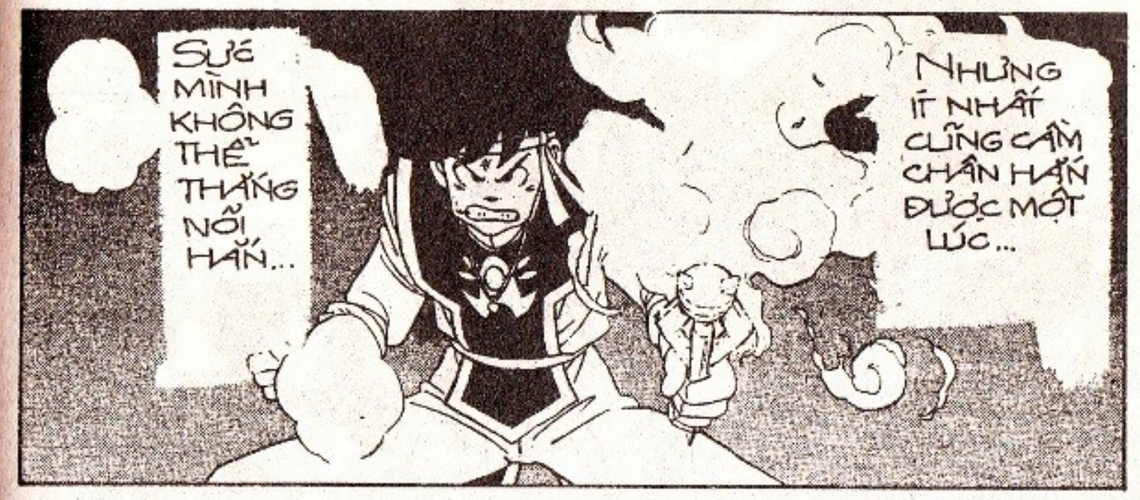

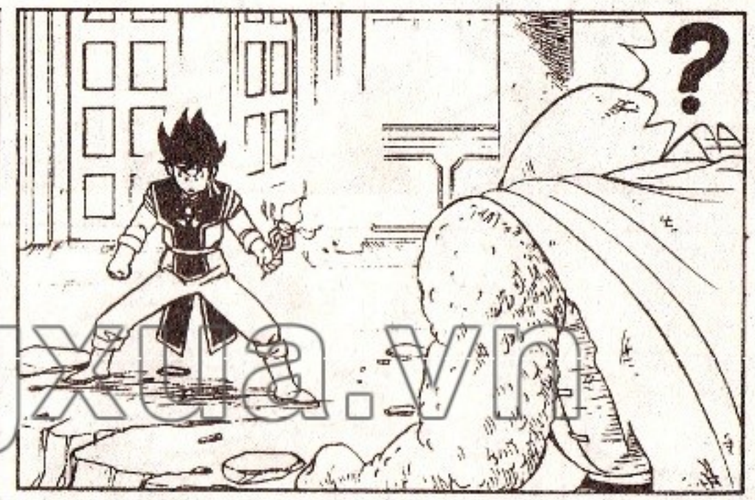

thuongmaitruongxua.vn

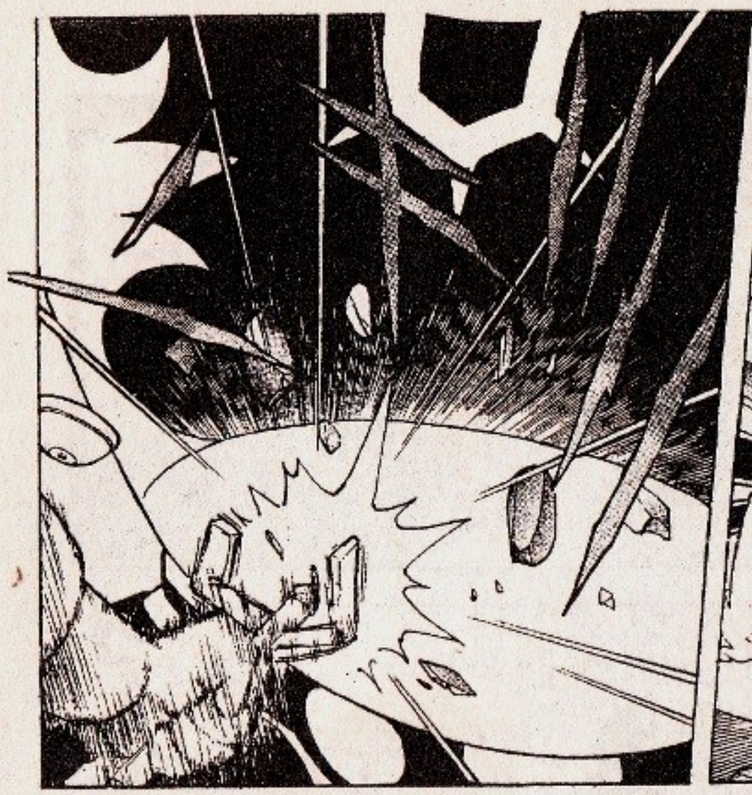

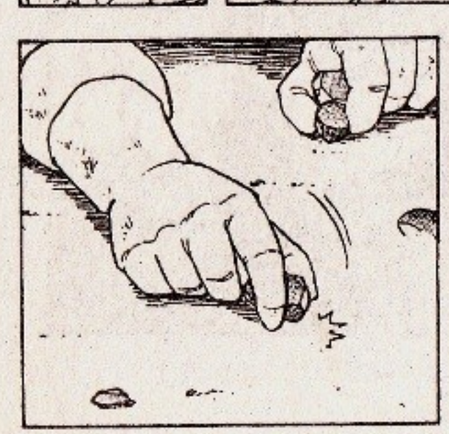

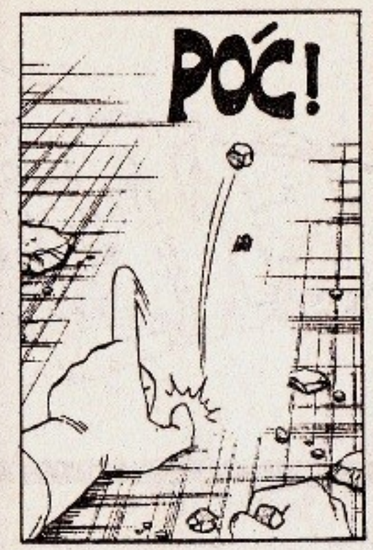

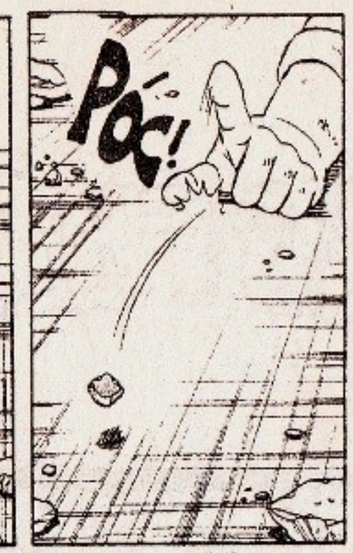

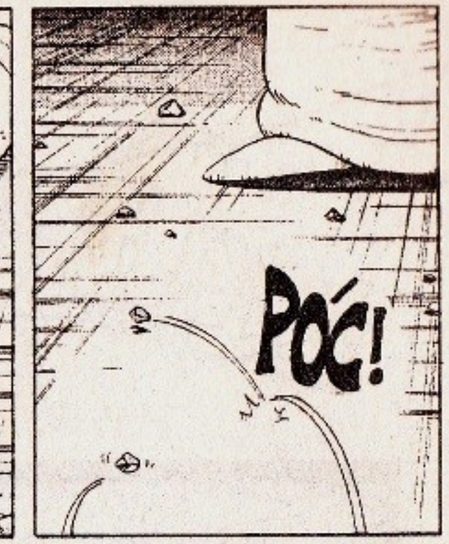

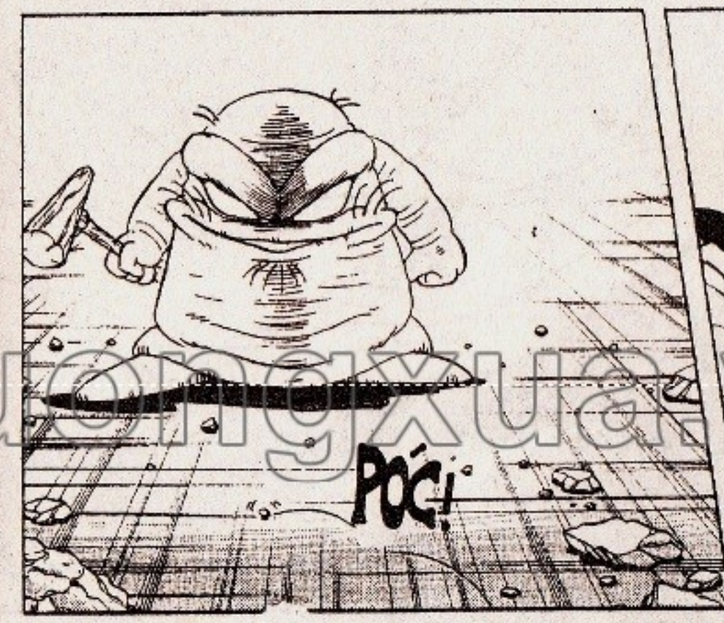

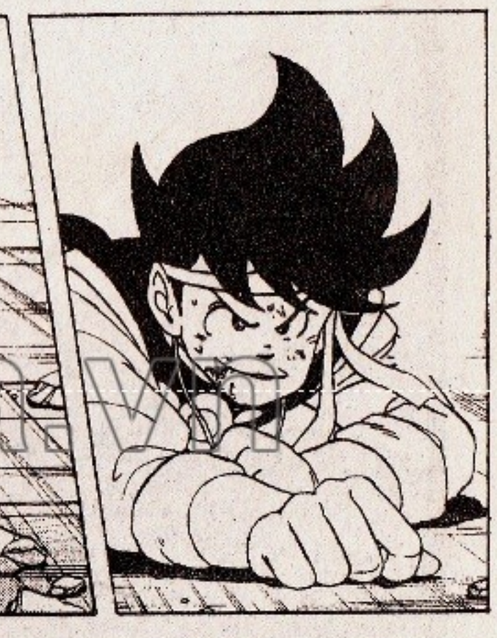

truyentranh.nitruongxua.vn

RỒNG THIÊNG

thuongmaitruongxua.vn

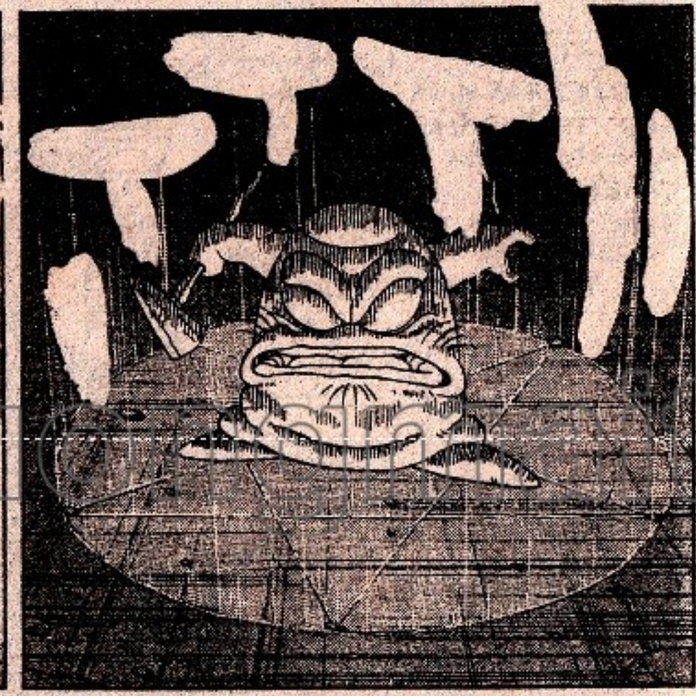

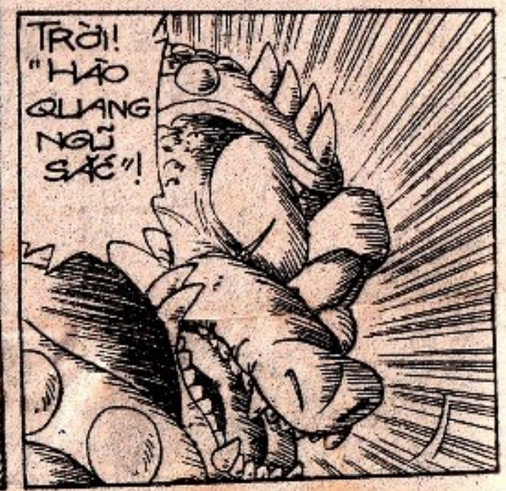

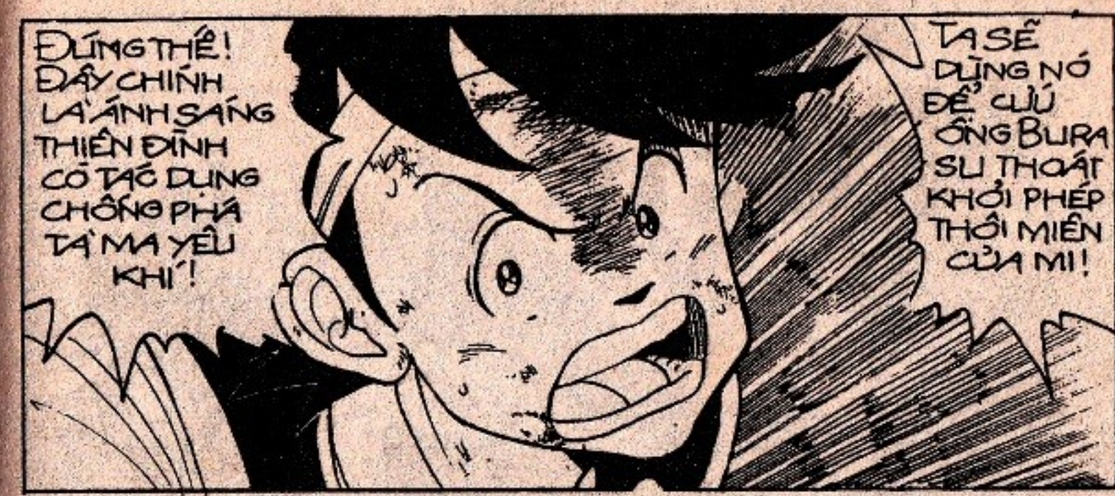

truyentranhxua.vn

ROẸT!

?

Pi Pi...

Pi Pi... Ôi... Tớ sống lại rồi!

Hic... Hic.. Hô Hô Hô! Hic Hic... Hô Hô Hô!..

Ơ... Ơ... Đây là đâu?

?

Mi... Mi.. Làm sao thế Burasu?

Hả? ...Lão già đã được giải thoát rồi ư?

Hay lắm! Thành công rồi!

Bọn chúng sẽ không thể sai khiến ông lão được nữa!

!!

Ối ối!

thuongmaitruongxua.vn

HIC HIC ....
TA ĐANG Ở ĐÂU ĐÂY?

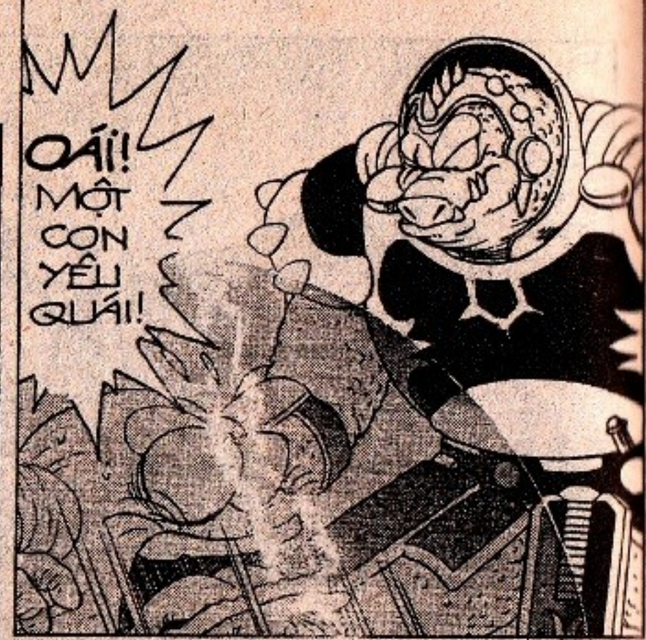
OÁI! MỘT CỌN YÊU QUÁI!

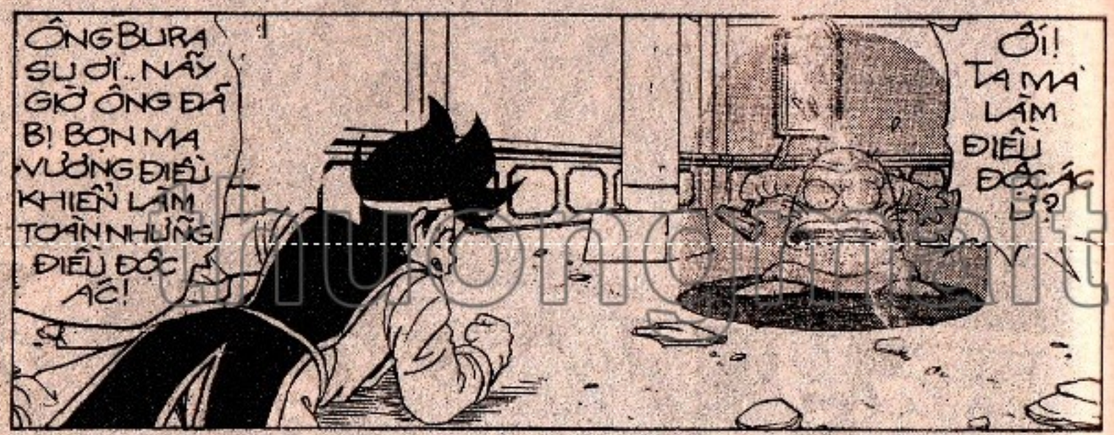
ÔNG BURA SU ƠI.. NÂY GIỜ ÔNG ĐÃ BỊ BỌN MA VƯƠNG ĐIỀU KHIỂN LÀM TOÀN NHỮNG ĐIỀU ĐỘC ÁC!
ỐI! TA MÀ LÀM ĐIỀU ĐỘC ÁC LÍ?

PHẢI, ÔNG ĐÃ NGHE LỜI BỌN CHÚNG XÚI BẨY ĐÁNH ĐẠI ĐẾN NỖI TRỌNG THƯƠNG.. NỢ NẦN TÌNH ÔNG NÊN KHÔNG HỀ ĐÁNH LẠI ĐẤY!

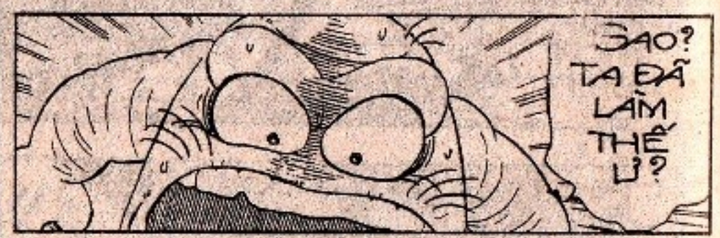
SAO? TA ĐÃ LÀM THẾ LÍ?

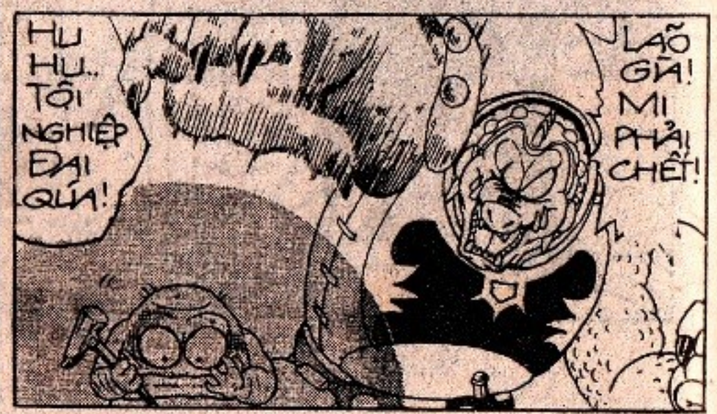
HU HU.. TỘI NGHIỆP ĐẠI QUÁ!
LÃO GIÀ! MI PHẢI CHẾT!

ỐI ỐI! TA BỊ BỎNG TAY RỒI!

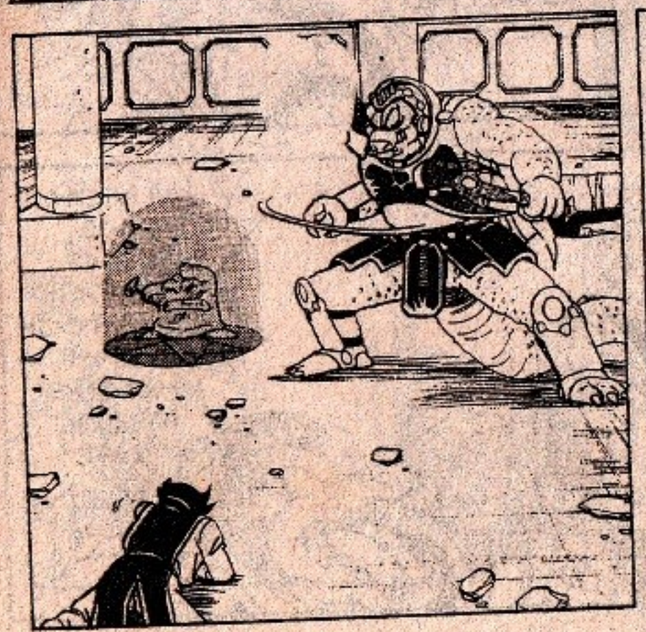

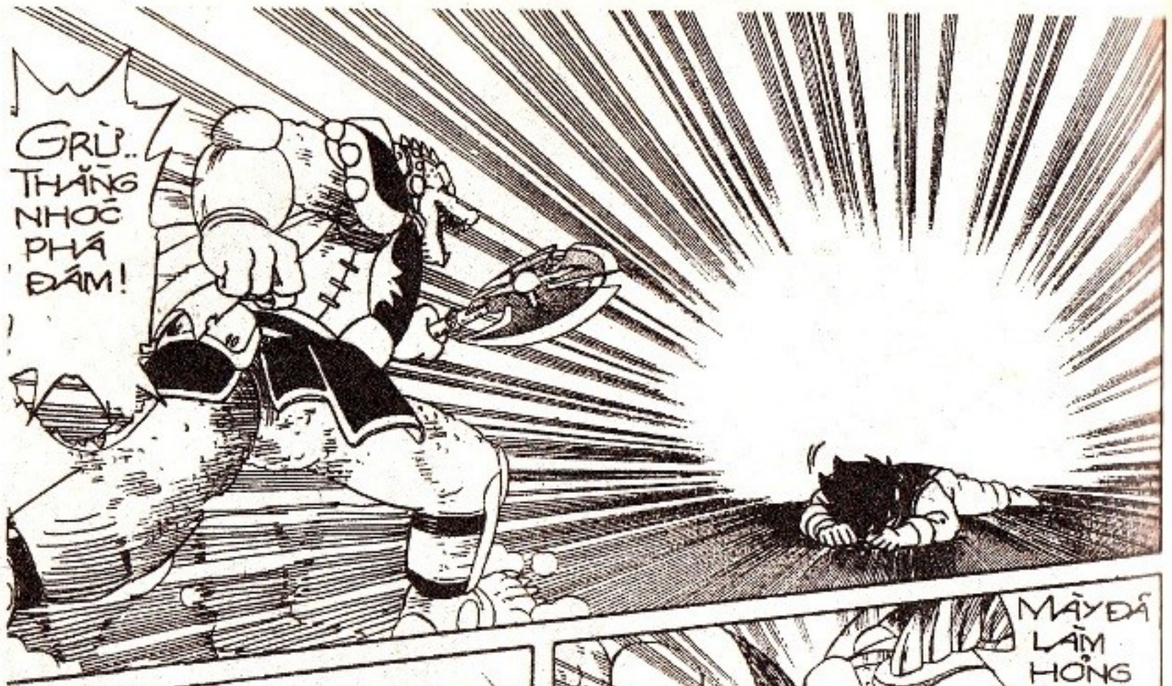

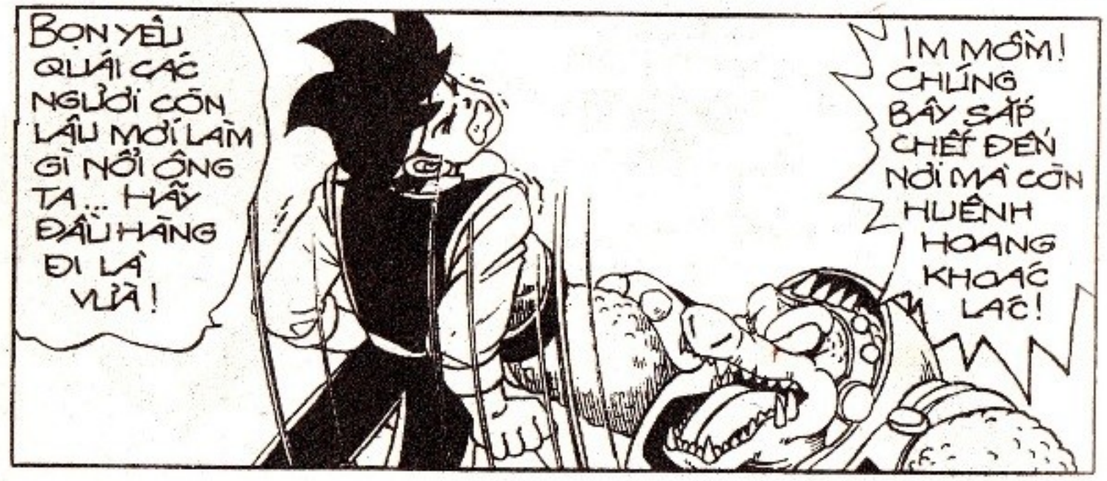

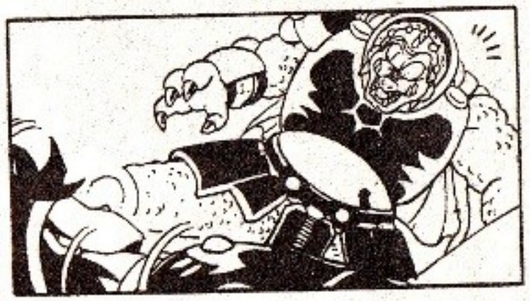

thuongmaitruongxua.vn

RỒNG THIÊNG

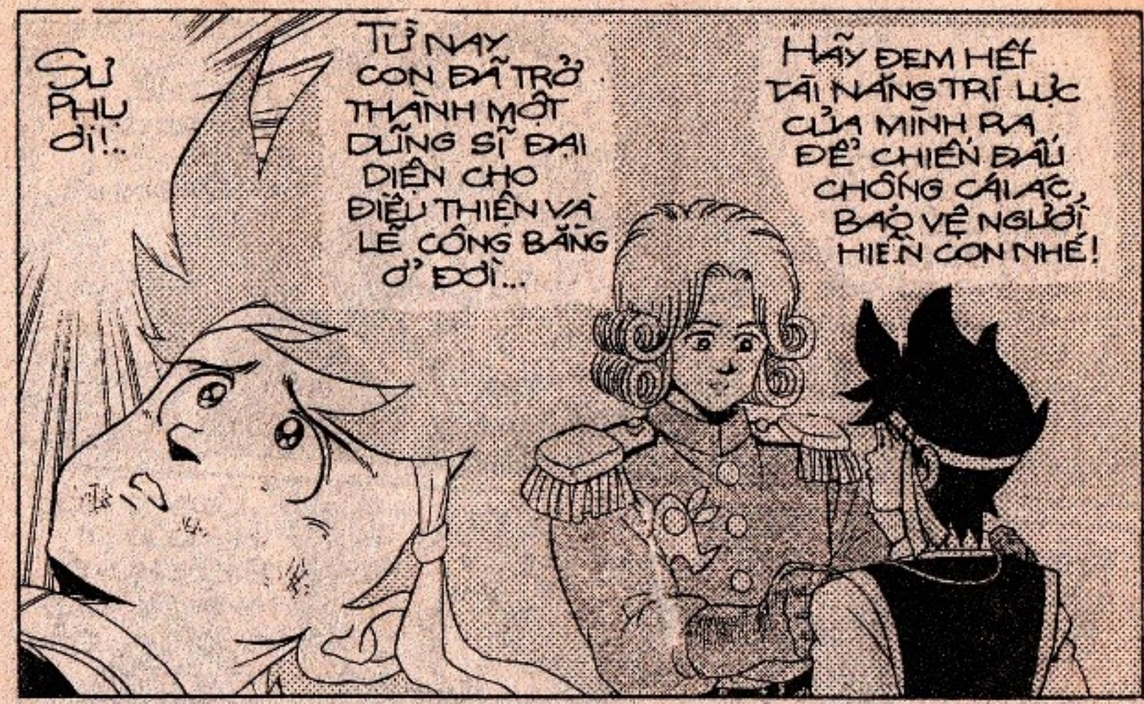

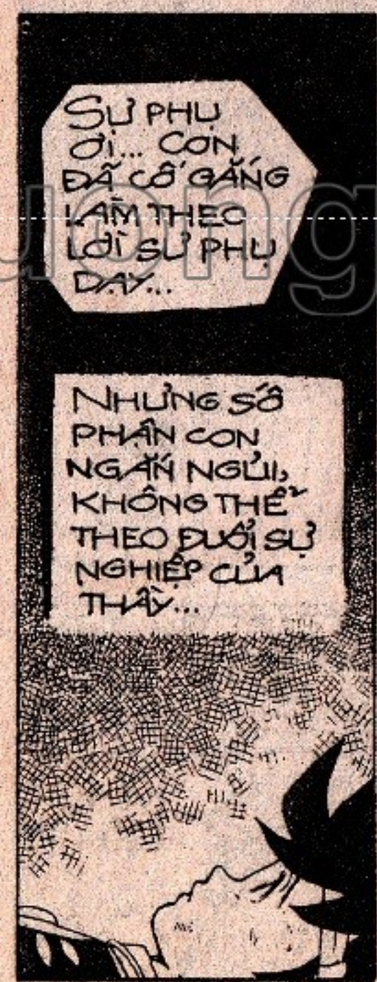

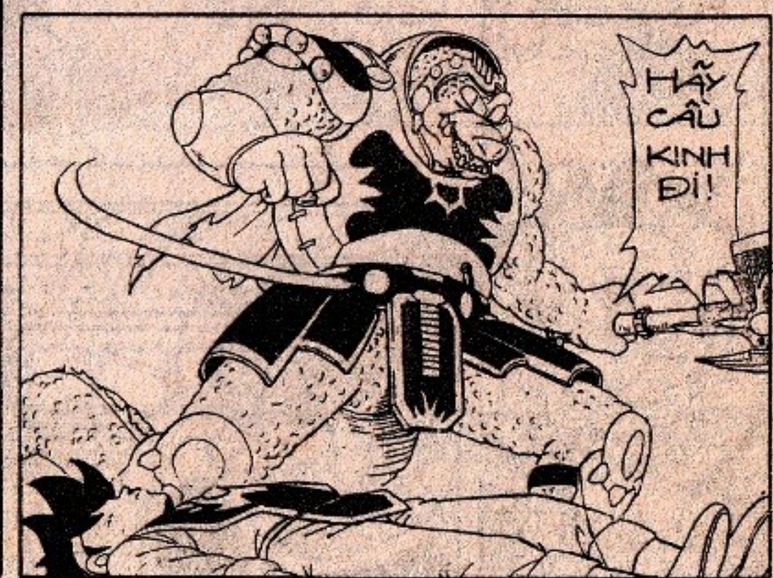

thuongmaitruongxua.vn

HỪM, ĐƯỜNG ĐƯỜNG MỘT VỊ VÕ QUAN NHƯ TA MÀ LẠI CẦM BỪA GIẾT MỘT ĐỨA BÉ BỊ THƯƠNG KHÔNG CÓ MỘT TẤC SẮT TRONG TAY...

LIỆU THẾ NÀY CÓ QUÁ BẤT NHÂN KHÔNG NHỈ?

CHAO ÔI! THẬT LÀ KHÓ XỬ...

BỌN THUỘC HẠ CỦA TA BIẾT CHUYỆN NÀY SẼ CHỆ CƯỜI TA... CÒN GÌ LÀ OAI DANH MỘT QUÂN ĐOÀN TRƯỞNG...

NÀY ÔNG CÀ SÂU, ÔNG CÒN CHẦN CHỜ GÌ NỮA, SAO KHÔNG GIẾT QUÁCH CHÚNG ĐI?

ÔNG LÀM MẤT THỜI GIỜ QUÁ RỒI ĐẤY!

"GIẾT HẾT CHÚNG NÓ ĐI! MAU LÊN!!!"

HỪ.. NHỪNG MÀ...

"KHÔNG NHỪNG NHỈ GÌ CẢ, ÔNG ĐỊNH CHỐNG LẠI LỆNH CẤP TRÊN Ư?"

"LÀM NHANH LÊN, NẾU KHÔNG ÔNG SẼ BỊ CÁCH CHỨC ĐẤY!"

!!!

KHÔNG KHÔNG ĐƯỢC ĐỤNG ĐẾN PÁP!

thuongmaitruongxua.vn

Hết tập 5, mời bạn đón xem tập 6:

GIẢI VÂY KINH THÀNH BURUNI

phát hành thứ Sáu, 16-8-1996

thuongmaitruongxua.vn

Thứ Sáu tuần sau, mời các bạn gặp lại nhóm bạn Sôngôku trong tập 50 "7 VIÊN NGỌC RỒNG" mang tên:

"SAI LẦM CHẾT NGƯỜI" CỦA KRILIN

phát hành thứ Sáu tuần tới 26-7-1996.

■ NHÀ XUẤT BẢN KIM ĐỒNG
62 BÀ TRIỆU - HÀ NỘI - FAX : 8229085 - ĐT : 8264730 - 8255831
■ TRUNG TÂM P.H.S. MIỀN TRUNG
17 - 19 YÊN BÁI - TP. ĐÀ NẴNG - FAX : 821246 - ĐT : 821246 - 820252
■ CHI NHÁNH NXB
268 NGUYỄN ĐÌNH CHIỂU - TP. HỒ CHÍ MINH - FAX : 8231867 - ĐT : 8291832 - 8251447

■ Chịu trách nhiệm xuất bản :
NGUYỄN THẮNG VŨ
■ Biên tập :
BAN BIÊN TẬP TRANH TRUYỆN
■ Kỹ, mỹ thuật :
ĐỨC LÂM - NGỌC LINH - ĐỨC LIÊN

In 50.000 bản, khổ 11,5x17,5 cm, tại Nhà in BỘ NỘI VỤ. Số xuất bản : 60 /KĐB. 216/KH. 823/CXB cấp ngày 13-12-1995. Mã số : ĐV 18. In xong và nộp lưu chiểu tháng 07-96.

thuongmaitruongxua.vn

CÁC BẠN ĐÓN ĐỌC CÁC TÁC PHẨM
THUỘC **TỦ SÁCH VÀNG** XUẤT BẢN TRONG QUÝ 3 / 1996

- CHÚ LÍNH CHÌ DŨNG CẢM
  của An-Đec-Xen
- TUỔI THƠ IM LẶNG
  của Duy Khán
- BÁC SĨ ĐẶNG VĂN NGỮ
  của Đức Hoài
- TUỔI THƠ ÊM ĐỀM
  của Võ Hồng
- CHÚ BÒ TÌM BẠN
  của Phạm Hổ
- DÒNG SÔNG THƠ ẤU
  của Nguyễn Quang Sáng
- ÚT QUYÊN VÀ TÔI
  của Nguyễn Nhật Ánh
- TỪ GIÃ TUỔI THƠ
  của Nguyễn Minh Châu
- ĐỘI THIẾU NIÊN TÌNH BÁO BÁT SẮT
  của Phạm Thắng
- BÀI CA TRÁI ĐẤT
  của Nhiều tác giả
- KÍNH VẠN HOA (Tập 10, 11)
  của Nguyễn Nhật Ánh

huongmaitruongxua.v

MỜI CÁC BẠN ĐỌC VÀ CỔ ĐỘNG CHO **TỦ SÁCH VÀNG**

Giá : 3000đ